

LA VANGUARDIA



UN GUION DE MANDO ITALIANO

Valencia. - Al general inspector del cuerpo de Carabineros le ha sido entregado el guión de mando del general Bergonzoli, tomado por los individuos de aquel glorioso cuerpo al entrar en Brihuega.

(Foto Valencia)

UNA INSTITUCION EJEMPLAR



Desde el día 19 de julio hasta la fecha, son muchas e importantes las obras que han llevado a cabo los organismos responsables de nuestro país. En uno de los aspectos donde se ha venido desarrollando mayor actividad es en el que se refiere a Asistencia Social. Ha sido preciso organizar o reorganizar casi todo, pero de todas las obras llevadas a cabo, la más importante, por su noble finalidad, es la constitución del «Casal de Matrimonios Vell». Este organismo, casi único en Europa, acoge a los matrimonios viejos, a los antiguos asilados. La mujer y el marido que antes apenas se podían ver, ahora se hallan juntos bajo el mismo techo. El régimen es flexible, humanísimo. Los viejos salen y entran cuando quieren. Al frente de esta institución modélica se encuentra Andreu Rovira, que conoce profundamente a los viejos y a los niños y ha hecho de este organismo un refugio de paz y felicidad, en el cual transcurre lentamente la vida de estos viejos que la Revolución ha sabido proteger, proporcionándoles un bienestar desconocido. (Fts. Inform)

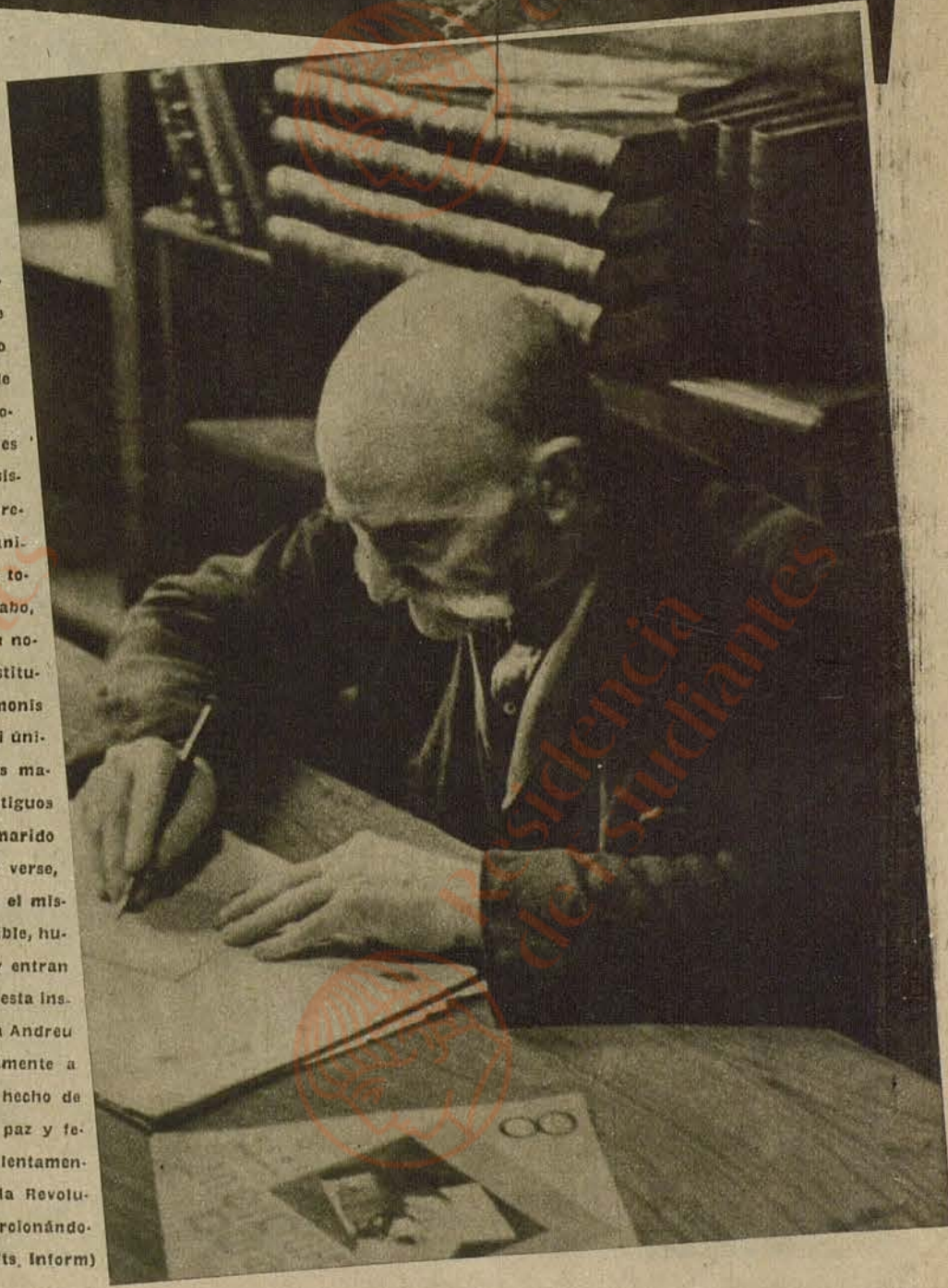

En el sector de Carabanchel



UN GRUPO DE EDIFICIOS DEL SECTOR DE CARABANCHEL, EN DONDE LOS FACCIOSOS HAN SUFRIDO GRANDES BAJAS



UN SOLDADO DEL EJERCITO DEL PUEBLO MONTA SU GUARDIA, DESNUDO EL TORSO, EN LAS AVANZADAS DEL SECTOR DE CARABANCHEL



UNA VISTA DE LAS CASAS DESTROZADAS POR LA EXPLOSION DE UNA MINA ABIERTA POR NUESTROS BRAVOS DINAMITEROS



PUESTO DE OBSERVACION DE ARTILLERIA, DESDE EL CUAL SE LOCALIZAN CON GRAN PRECISION LAS CONCENTRACIONES FASCISTAS



POSICIONES DE LOS FACCIOSOS EN EL SECTOR DE CARABANCHEL, DESPUES DE HABER SIDO BOMBARDEADAS POR LAS FUERZAS LEALES

(FOTOS REPORTAGE)

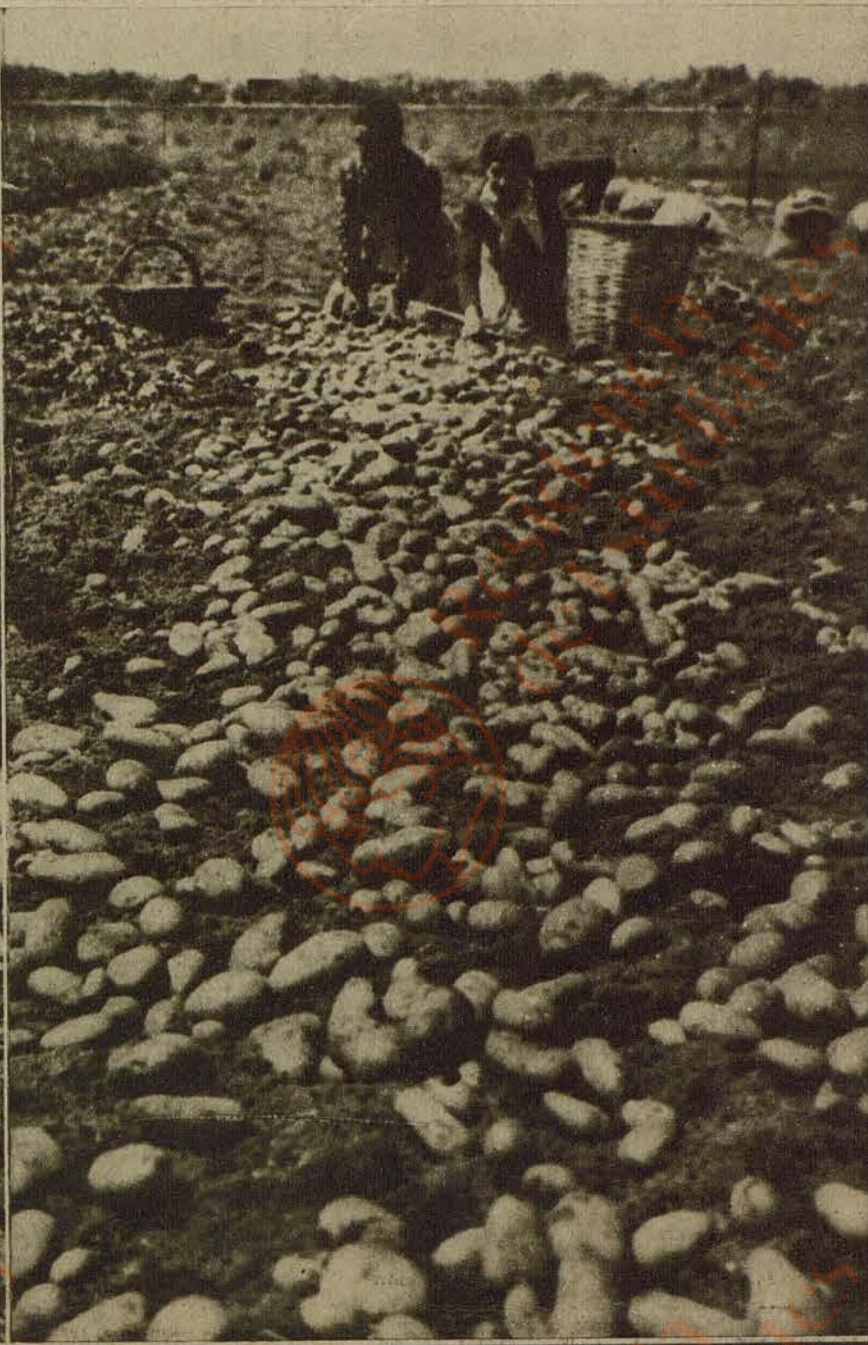
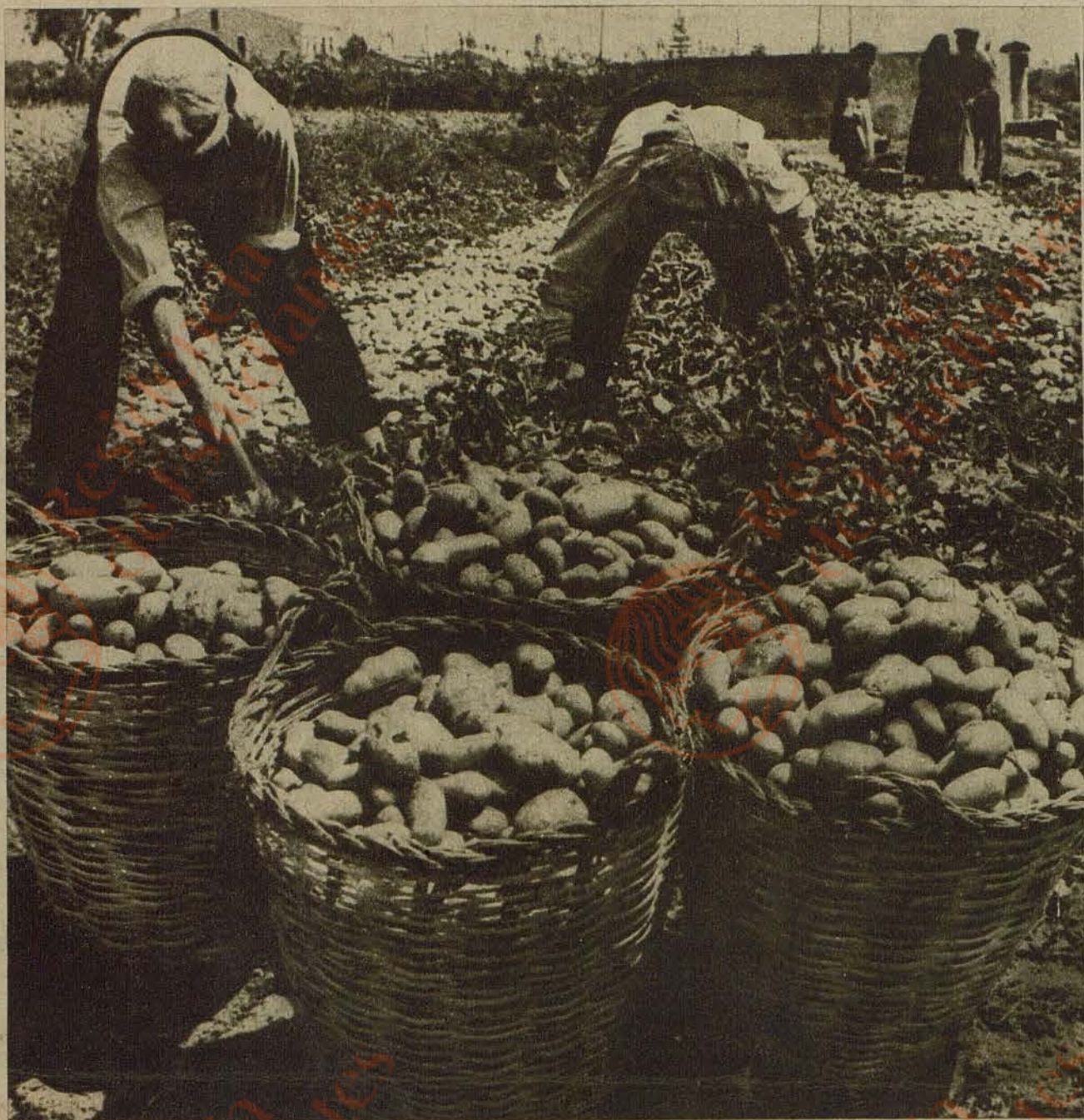

LA COSECHA DE PATATAS DEL "MARESME"

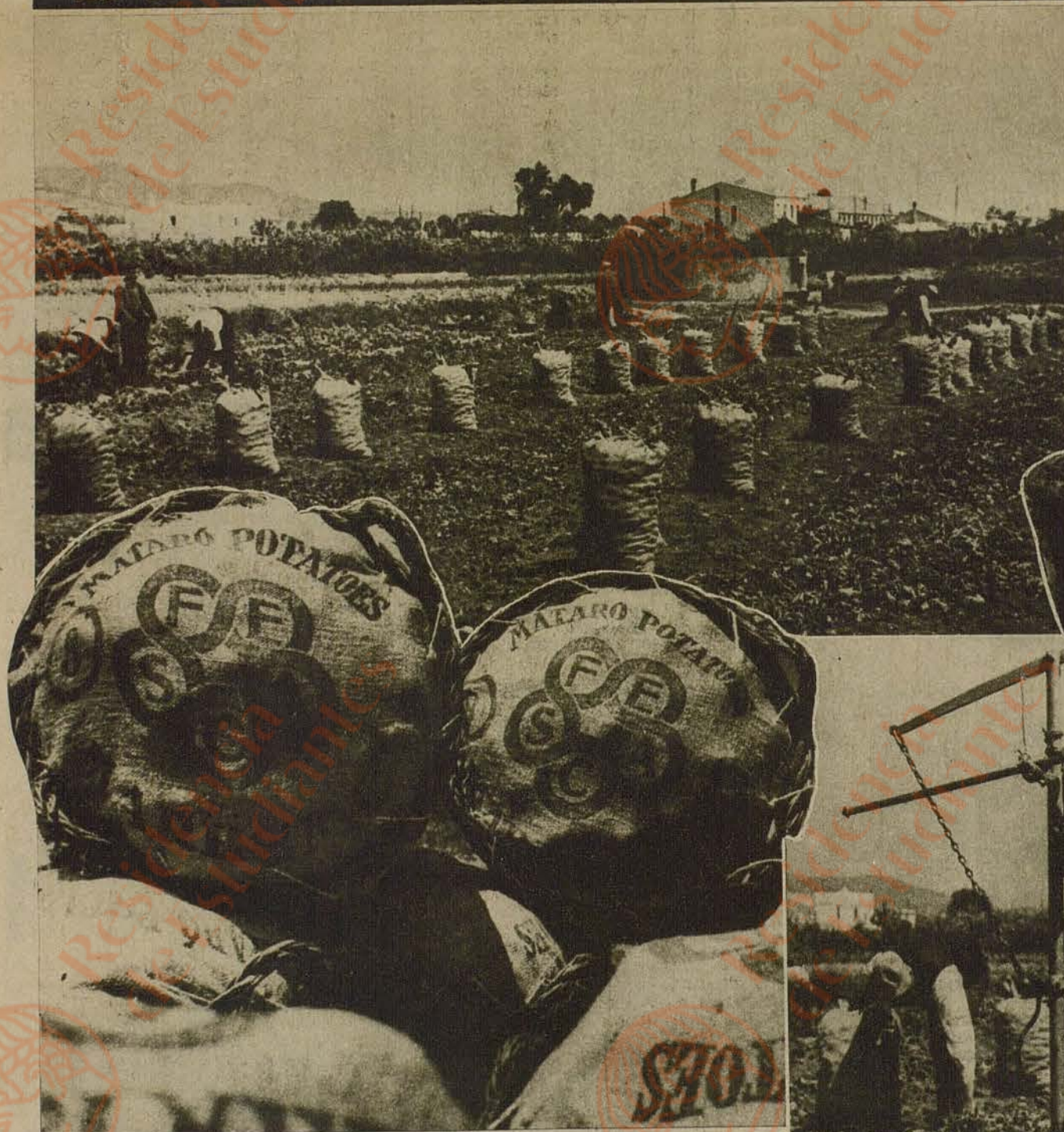

GRACIAS AL DECRETO DE SINDICACION OBLIGATORIA, LA COMARCA DE LA MARESMA HA EXPERIMENTADO UN EXTRAORDINARIO RESURGIR. LA COSECHA DE PATATAS DE ESTE AÑO ASCIENDE A UNAS 43.500 TONELADAS, 13.000 DE LAS CUALES SERAN DESTINADAS A LA EXPORTACION. PARA EL CONSUMO INTERIOR SE RETENDRA UN 70 POR 100, CANTIDAD SUFICIENTE PARA ATENDER NUESTRAS NECESIDADES (FOTOS CENTELLES)