

Große Deutsche Kunstausstellung 1941 im Haus der Deutschen Kunst zu München



GROSSE DEUTSCHE KUNSTAUSSTELLUNG 1941

IM HAUS DER
DEUTSCHEN KUNST
ZU MÜNCHEN

JULI BIS AUF WEITERES

OFFIZIELLER AUSSTELLUNGSKATALOG

MÜNCHEN

die Hauptstadt der Bewegung



fördert Kultur, Kunst und Volksbildung

durch die Bühnen der Hauptstadt der Bewegung
Kammerspiele im Schauspielhaus • Münchener
Volksoper • Münchener Marionettenbühne • die
Konzerte der Münchener Philharmoniker • die
Städtische Galerie und Lenbachgalerie • das Histo-
rische Stadtmuseum • die Städtischen Büchereien
und Lesehallen • die Stadtbibliothek • die Städtische
Musikbibliothek • die kulturelle Monatschrift
„Münchener Moaiik“

Kulturamt der Hauptstadt der Bewegung

E. Lagana

München, 21 August, 1941

Große Deutsche Kunstausstellung 1941

im Haus der Deutschen Kunst

zu München

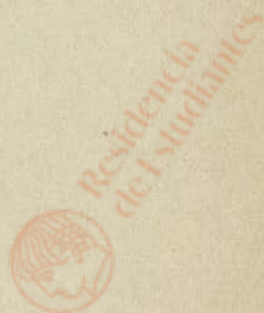
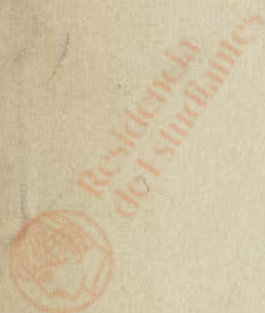



Residencia
de Estudiantes



Residencia
de Estudiantes



Residencia
de Estudiantes



Residencia
de Estudiantes



Residencia
de Estudiantes



Residencia
de Estudiantes



Residencia
de Estudiantes



Residencia
de Estudiantes



Residencia
de Estudiantes

Der Schirmherr des Hauses der Deutschen Kunst



Foto: Hoffmann, München

Handwritten signature: H. Hoffmann

Große Deutsche Kunstaussstellung 1941

im Haus der Deutschen Kunst zu München

Juli bis auf weiteres

Veranstaltet vom

Haus der Deutschen Kunst (Neuer Glaspalast)

Anstalt des öffentlichen Rechts in München

München, Prinzregentenstr. 1

Fernruf 20214, 20215 und 24148

VERLAG F. BRUCKMANN · MÜNCHEN

Zweite Ausgabe

Entwurf des Umschlags: Prof. Richard Klein, München

Copyright 1941 by F. Bruckmann KG., München. Nachdruck verboten

Alle Rechte vorbehalten

Druck und Klischees: Graphische Kunstanstalten F. Bruckmann KG., München

Fotos: Bild des Führers, Seite 2, Hoffmann, München, alle übrigen

Abbildungen Jaeger & Goergen, München

Anzeigenverwaltung:

ALA Anzeigen-Aktiengesellschaft, München, Theatinerstr. 17

Verantwortlich für den Anzeigenteil: Werner Berthold, München

Anzeigenpreise nach Preisliste vom 20. 5. 1941

W.-Gen. Nr. 9353



Foto: Jaeger & Goergen

Das Haus der Deutschen Kunst zu München



Residencia
de Estudiantes



Residencia
de Estudiantes



Residencia
de Estudiantes



Residencia
de Estudiantes



Residencia
de Estudiantes



Residencia
de Estudiantes



Residencia
de Estudiantes



Residencia
de Estudiantes



Residencia
de Estudiantes

Inhaltsverzeichnis

1. Organisation der Ausstellung	Seite	7
2. Bemerkungen	Seite	9
3. Pläne mit Führungslinie	Seite	12—13
4. Verzeichnis der Kunstwerke	Seite	17
5. Verzeichnis der abgebildeten Werke . . .	Seite	96
6. Abbildungen	Seite	1—68 (Kunstdruckteil)



Organisation der Ausstellung

Veranstalter der „Großen Deutschen Kunstausstellung 1941 im Haus der Deutschen Kunst zu München“ ist die Anstalt des öffentlichen Rechts „Haus der Deutschen Kunst (Neuer Glaspalast)“ in München.

Vorbereitung, Aufbau und Gesamtgestaltung der Ausstellung lagen unter Mitbetreuung durch einen Beauftragten des Führers in Händen des Veranstalters. Beim Hängen und Stellen der Werke wurde die Ausstellungsleitung von Beauftragten des Präsidenten der Reichskammer der bildenden Künste unterstützt.



Residencia
de Estudiantes



Residencia
de Estudiantes



Residencia
de Estudiantes



Residencia
de Estudiantes



Residencia
de Estudiantes



Residencia
de Estudiantes



Residencia
de Estudiantes



Residencia
de Estudiantes



Residencia
de Estudiantes

Bemerkungen

Besuchszeiten: Die Ausstellung ist täglich — auch an Sonn- und Feiertagen — von 9 bis 18 Uhr geöffnet.

Verkauf von Kunstwerken: Auskunft über die Preise der verkäuflichen Werke und über die Verkaufsbedingungen wird im Sekretariat erteilt. Ausgestellte Kunstwerke können nur durch Vermittlung des Hauses der Deutschen Kunst angekauft bzw. verkauft werden; der Abschluß von Kaufverträgen ist, falls die Verträge unmittelbar zwischen Ausstellern und Käufern zustandekommen sollten, sowohl vom Käufer eines Kunstwerkes wie vom Aussteller dem Haus der Deutschen Kunst anzuzeigen. Der Verkaufspreis ist an das Haus der Deutschen Kunst zu entrichten; mindestens 20 vom Hundert sind bei Abschluß des Kaufes, der Restbetrag spätestens 4 Wochen vor Ausstellungsbeendigung zu bezahlen. Für Werke, die von auslandsdeutschen Künstlern gegen Zollhinterlegungsschein nach Deutschland eingeführt wurden, hat der Käufer außer dem festgesetzten Kaufpreis den tarifmäßigen Zoll und die internationale Ausgleichssteuer zu entrichten, falls das Kunstwerk vom Käufer nicht wieder ins Ausland ausgeführt wird.

Die Ausstellungsleitung sendet die verkauften Kunstwerke nach Schluß der Ausstellung mit tunlichster Beschleunigung den Käufern zu. Der Versand

erfolgt durch den Ausstellungsspediteur auf Rechnung und Gefahr des Käufers.

Die ausgestellten Werke sind während der Ausstellungsdauer durch das Haus der Deutschen Kunst versichert. Vom Zeitpunkt des Versandes eines verkauften Kunstwerkes ab hört die Versicherung auf; auf Antrag des Käufers vermittelt die Ausstellungsleitung den Abschluß einer Transportversicherung.

Sonstige Bemerkungen: Während der Ausstellungsstunden ist das Photographieren und Kopieren von ausgestellten Werken nicht gestattet.

Im Katalog abgebildete Werke sind im Verzeichnis der ausgestellten Werke mit einem ☉ versehen.

Unverkäufliche Werke sind mit einem * bezeichnet.

Pläne

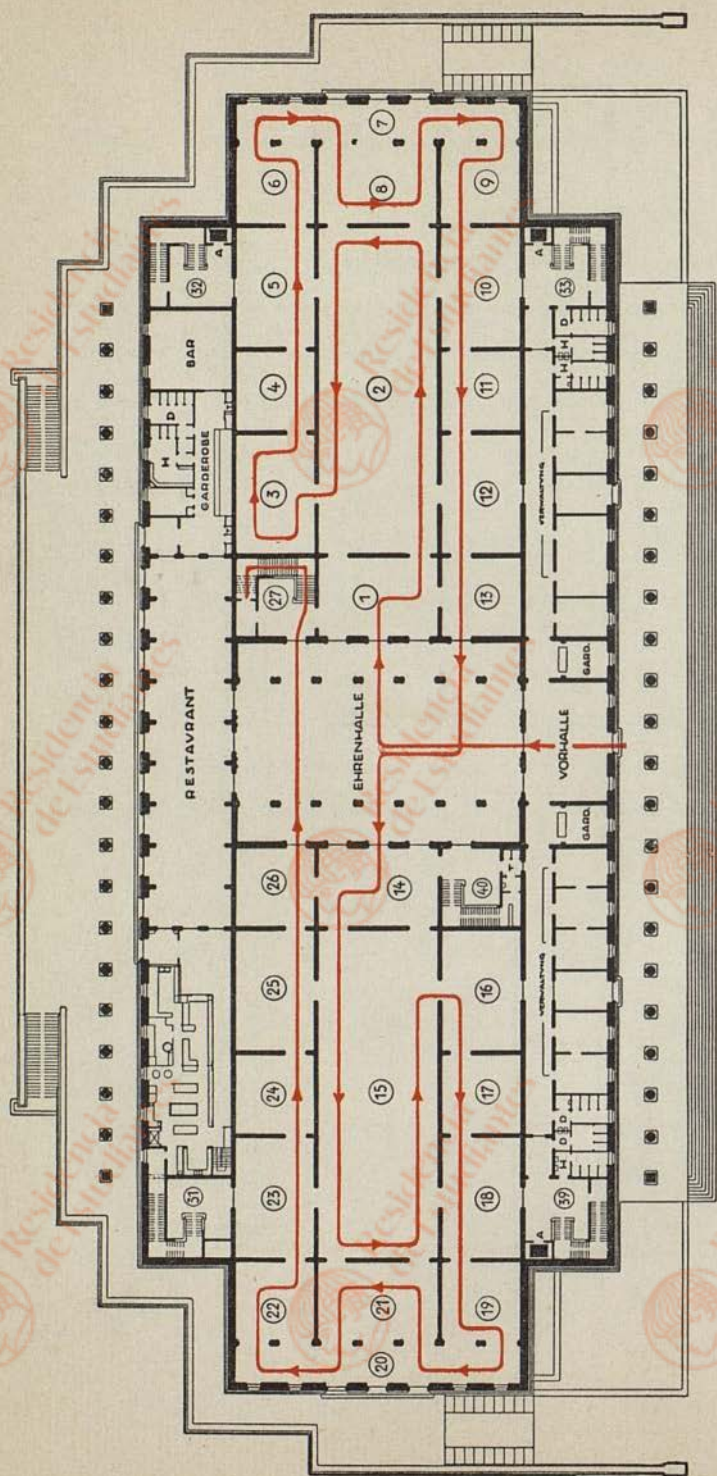

Haus der Deutschen Kunst — Erdgeschoß mit Führungslinie

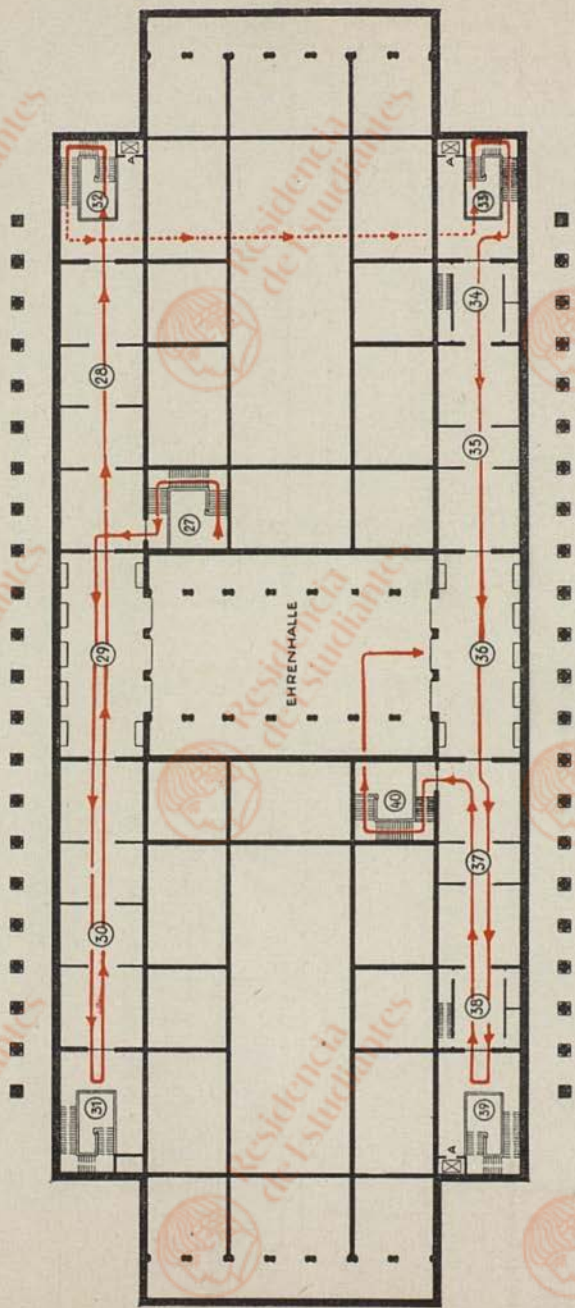

Haus der Deutschen Kunst — Obergeschoß mit Führungslinie



Residencia
de Estudiantes



Residencia
de Estudiantes



Residencia
de Estudiantes



Residencia
de Estudiantes



Residencia
de Estudiantes



Residencia
de Estudiantes



Residencia
de Estudiantes



Residencia
de Estudiantes



Residencia
de Estudiantes

Verzeichnis
der Kunstwerke



Abel, Adolf, Berlin

1	Bogenschütze	14
2	⊙ Römisches Mädchen	2
3	Abend	2

Agthe, Curt, Berlin

4	Italienische Spinnerin (Öl)	39
---	---------------------------------------	----

Ahrens, Arthur, Berlin

5	Amiens kurz nach der Einnahme (Öl)	14
6	Inferno vor Dünkirchen (Öl)	13
7	Angriff auf Verdun (Öl)	5

Aigner, Heinrich, München

8	Blumenstilleben (Mischtechnik)	22
---	--	----

Albert, Gottfried, Halle a. d. S.

9	Reichsstatthalter Gauleiter Rudolf Jordan (Zink)	15
10	⊙ Staatsrat Gauleiter Eggeling (Zink)	15

Amadeus-Dier, Erhard, Berlin

14	Aus altem Geschlecht (Öltempera)	17
15	Vor der Vorstellung (Öltempera)	10
16	Ein junges Mädchen (farbige Kreide)	28
17	Rückenakt (farbige Kreide)	28

Amann, Fritz, Naumburg a. d. S.

18	Blumen am Zaun (Öl)	10
----	-------------------------------	----

Amersdorffer, Heinrich, Berlin

19	Kathedrale von Rouen (Öl)	18
----	-------------------------------------	----

Amrhein, Hermann, Lohr

20	Tageswende	38
----	----------------------	----

Amts Bühler, Reinhard, Karlsruhe		
21	Sommertag im Schwarzwald (Öl)	32
Andreas, Wilhelm, Leipzig		
22	Diskuswerferin	32
Angerer, Ludwig, München		
22a	Tiroler Bauer (Öl)	17
Antoine, Otto, Berlin		
23	Vor dem Zeughaus in Berlin (Öl)	35
24	Zur Siegestsäule (Öl)	35
dell'Antonio, Cirillo, Bad Warmbrunn		
25	8 Plaketten (Silber)	36
26	3 Plaketten (Bronze)	36
27	Gerhart Hauptmann (Bronze)	25
Armbruster, Josef, Stadtbergen		
28	Theaterumbau in Augsburg (Öl)	18
Arndts, Otto, Berlin		
28a	Hochsauerland (Öl)	11
Aufenanger, Heinrich, Düsseldorf		
29	Mühle im Ruhrgebiet (Öl)	18
Babion, Anton, Schliersee		
30	* Die Ahne (Öl)	11
Bachmann, Alf, München		
31	Nordsee (Öl)	31
Bachmeier, Thomas, Nürnberg		
32	Tauwetter (Aquarell)	30
Bastanier, Hanns, Berlin		
33	⊙ Über den Dächern von Potsdam (Öl)	29

Bastgen, Josef, Frankfurt a. M.

34	Silberfaser (Bronze)	29
35	Sudanstrauß (Bronze)	29

Bauch, Georg, Lottstetten

36	Elch (Bronze)	36
----	---------------	----

Bauer, Hans, Weimar

37	Novembermorgen am Lussowasee im Warthegau (Tempera)	32
----	---	----

Bauer, Karl, München

38	Schwäbischer Musiker (Zeichnung)	30
39	* Dr. med. M. (lithogr. Kreidezeichnung)	30

Baum, Carl, Freiburg i. Br.

40	Oberhessische Landschaft (getönte Federzeichnung)	28
41	Haflinger im Bergwald (getönte Federzeichnung)	28

Baumann, Hans, Würzburg

42	Morgen auf der Fraueninsel (Aquarell)	28
----	---------------------------------------	----

Baumgartner, Thomas, Kreuth

43	Der Kampf des Arztes mit dem Tod (Öl)	6
44	Holz knecht (Öl)	35
45	⊙ Bauernbub (Öl)	37

Bauriedl, Otto, München

46	Herbst über dem Starnberger See (Öl)	5
----	--------------------------------------	---

Bauroth, Richard, Hamburg

47	Vor dem Start (Bronze)	34
----	------------------------	----

Bayerlein, Fritz, München

48	Im fränkischen Jura (Öl)	32
49	Korn und Weizen (Öl)	32
50	Der Wasserfall (Öl)	40

Becher, Hugo, München		
51	3 Plaketten (Bronze)	29
Beckers, Hans, Düren		
52	Eifellandschaft (Öl)	35
Behre, Gustav, Limburg		
53	Weserlandschaft mit abziehendem Gewitter (Öl)	17
54	Nach dem Sturm (Öl)	23
Beinling, Gertrud, Mannheim		
55	Peter (Bronze)	38
Belting, Franz, Hannover		
56	Herbstliche Landschaft (Aquarell)	28
Benter-Bogdanoff, Lotte, Berlin		
57	Tänzerin	36
Bergen, Claus, München		
58	⊙ Im Kampfgebiet des Atlantik (Öl)	9
59	Von Feindfahrt zurück (Öl)	9
60	Ran an den Feind (Öl)	31
Bergmann, Gertrud, Berlin		
61	2 Plaketten (Bronze)	36
Bergmann, Max, Haimhausen bei München		
62	Auf die Weide (Öl)	40
Bernhart, Josef, München		
63	5 Plaketten	36
Bernuth, Fritz, Berlin		
64	Vor dem Flug (Bronze)	39
Bertelsmann, Walter, Worpswede		
65	Spätherbst (Öl)	32

Bertle, Hans, München

- 65a Mädchen in alt-holländischem Kostüm (Öl) 17

Best, Hans, München

- 66 * Verschiedene Meinungen (Öl) 25
 67 * Streit (Öl) 25
 68 * Beim Schoppen (Öl) 25
 69 Phryne (Bronze) 28

Best-Cronberg, Fritz, Kronberg i. T.

- 70 Diskuswerfer (Bronze) 29
 71 Stehender Knabe (Bronze) 36
 72 Junges Kalb (Bronze) 38

Bettermann, Hermann, Hagen i. W.

- 73 Sonnenblumen am Abend (Öl) 22

Betzold, Heinrich, München

- 74 Blumenstück (Mischtechnik) 24

Beutner, Johannes, Dresden

- 75 Ernterast (Öl) 24

Biringer, Richard, Frankfurt a. M.

- 76 2 Plaketten (Bronze) 29

Birkle, Albert, Salzburg

- 77 Sonnenuntergang bei Salzburg (Öl) 10

Bischoff, August, Frankfurt a. M.

- 78 * Porträt Generaldirektor Sch. 33

Bleeker, Bernhard, München

- 79 ☉ * Bildnisbüste Staatsminister Gauleiter Adolf Wagner
 (Bronze) 28

Bletschacher, Max, München

- 80 * 3 Plaketten 36

Bloem, Wolf, München		
81	Wetterstein im Mondlicht (Öl)	31
Blos, Carl, München		
82	Stilleben mit antikem Kopf (Öl)	37
Blumenthal, Hermann, Berlin		
83	Porträt Ruth Gertholtz (Bronze)	30
Bodenstein-Hof, Irmgard, Düsseldorf		
84	Mädchenbildnis (aquarell. Zeichnung)	30
Böcher, August, Berlin		
85	Graswangtal (Öl)	39
Böttger, Herbert, Buderich		
86	Drescher am Niederrhein (Öl)	4
87	Abend am Niederrhein (Öl)	37
Böttger, Rudolf, Wien		
88	* Bildnis des Dichters Josef Weinheber (Öl)	25
Bogner, Paul, München		
89	* Mädchenbüste (Marmor)	28
Bohlinger, Berthold, Pforzheim		
90	6 Plaketten	29
Bohnenberger, Theodor, München		
91	Bildnis K. B. (Öl)	26
Bohrdt, Hans, Berlin		
92	Heimat des Albatros (Cap-Horn-Region) (Öl)	31
de Bouché, Arnulf, München		
93	Stilleben »Gelbe Vase« (Mischtechnik)	35
Bourcarde, Carl, Gießen		
94	Vereinte Kraft	27

Brachert, Hermann, Georgenswalde

95	Weibliche Halbfigur	36
96	Generaloberst von Kähler	15

Brand, Ernst, Düsseldorf

97	Tempel des Romulus (Öl)	32
----	-----------------------------------	----

Brandenburg, Wilhelm, Krefeld

98	Am Gehöft (Öl)	18
99	Höhen bei Langerwehe (Öl)	34

Bredow, Gustav A., Stuttgart

100	Wasserbecken mit Brunnenbuberl (Bronze und Stein)	21
101	Gartenplastik Kindergruppe	32

Breidenbach, Rudolf, Köln

102	Badende (Bronze)	29
-----	----------------------------	----

Breker, Arno, Berlin

103	⊙* Berufung	2
104	* Relief »Der Rächer«	2
105	* Psyche	4
106	* Richard Wagner (Marmor)	2
107	* Generalfeldmarschall von Hindenburg (Marmor)	2

Breker, Hans, Düsseldorf

108	⊙ Eisenhüttenmann	2
109	Bergmann	2

Brellochs, Hermann Wilhelm, Stuttgart

110	Bildnis einer kleinen Japanerin (Wachs)	29
-----	---	----

Bremer, Hans, Berlin

111	Auf Usedom (Aquarell)	28
112	Der große Lychnen-See (Aquarell)	28
113	Wiesen am Achterwasser (Aquarell)	28
114	Brodaer Holz (Aquarell)	28

Bretz, Julius, Honnef a. Rh.		
115	Yukka (Öl)	35
Breu, Max, München		
116	Alte Mühle bei Cassel in Nordfrankreich (Bleistiftzeichnung)	28
Brinkschröder, Josef, Berlin		
117	6 Plaketten (Bronze)	36
Bronisch, Paul, Berlin		
118	In memoriam	13
Brumme, Alfred, Leipzig		
119	Gezügelte Kraft (Bronze)	36
120	Mädchenköpfe (Bronze)	39
121	Kampfflieger (Bronze)	9
122	Mnemosyne	2
Buch, Hans, Fischerhude		
123	Bildnis Fräulein B. (Öl)	37
124	Blumenstilleben (Öl)	37
Buchheim, Lothar Günther, München		
125	Auf Vorposten (Kreidezeichnung)	30
126	Auf dem Vormarsch (Kreidezeichnung)	30
127	Soldatenkopf (Kreidezeichnung)	30
128	Sprungbereit (Kreidezeichnung)	30
Büchtger, Robert, München		
129	Höhenblick auf den Walchensee (Öl)	32
Bühler, Hans Adolf, Burg Sponeck		
130	Winter am Westwall (Tempera)	11
Buggle, Josef, Berlin		
131	Tote Stadt (Hafenviertel von Calais) (Öl)	13

Bullinger, Hans, Büberich		
132	Nelken und Kamelie (Öl)	37
Burger, Josef, München		
133	⊙ Blumenstück (Öl)	24
134	Einsames Gehöft (Öl)	38
135	Ostfriesischer Hof (Öl)	38
Burger-Willing, Wilhelm Heinrich, Untermaubach		
136	Eifelbauern (Öl)	16
Busch, Arnold, Berlin		
137	Schlesische Bäuerin (Öl)	16
Busching-Isler, Marcella, München		
138	Kindermaske (Zement)	29
Bußmann, Otto, Düsseldorf		
139	Blühendes Leben	32
Butzke, Bernhard, Berlin		
140	Habicht (Bronze)	34
Camisar, Rudolf, Tübingen		
141	Im südlichen Schwarzwald (Radierung)	30
Cauer, Eduard, München		
142	Liegender Stier (Bronze)	29
143	Liegende Kuh (Bronze)	36
Cauer, Emil, Berlin		
144	⊙ Faustkämpfer	14
Cauer, Stanislaus, Königsberg i. Pr.		
145	Ostpreußisches Mädchen (Bronze)	30
146	Sich schämendes Mädchen (Bronze)	36
Cernajsek, Fritz, Wien		
147	Das Leben (Holzschnitt)	30

Chemnitz, Hellmuth, Leipzig

- 148 Sitzender Pudel (Bronze) 36

Christlieb, Harry, Kleinmachnow

- 149 Pavian (Bronze) 39
150 Knabe mit Fohlen 7

Cissarz, J. V., Frankfurt a. M.

- 151 Witwe eines Arbeiters (Öl) 37
152 Cellospielerin (Bister) 28
153 Mütterlichkeit (Rötelzeichnung) 28

Clarenbach, Max, Wittlaer

- 154 Herbsttag (Öl) 18
155 Heimatland (Öl) 20
156 Mondnacht am Starnberger See (Öl) 31
157 Winters Ende (Öl) 32

Compton, Edward Harrison, Feldafing

- 158 Der Fondalsbrae in Norwegen (Öl) 31
159 Bergsee (Öl) 38

Coubillier, Fritz, Düsseldorf

- 160 Sinnende (Bronze) 36

Craß, Otto, Hanau

- 161 1 Plakette (Bronze) 36

Crasser, Ernst, Fürstenfeldbruck

- 162 Aus der Altstadt Fürth (Bleistiftzeichnung) 30

Croissant, Hermann, Landau/Pfalz

- 163 Verschneiter Garten (Guasch) 28

Curry, Robert, München

- 164 Sonniger Wintertag im Allgäu (Öl) 32
165 Abend in Lermoos (Öl) 32

Czerny, Siegfried, Karlsruhe		
166	Kinderbild (Mischtechnik)	35
Daerr, Joachim, Putbus		
167	Dorf auf Belle Ile — Frankreich 1940 (Bleistiftzeichnung) . .	30
Daiber, Anna, Göppingen		
168	Enzian (Aquarell)	30
Dallinger, Karl Heinz, München		
169	* Wandteppich nach Motiven der Manessischen Bilder- handschrift (Applikation)	21
Damerow, Erwin, Berlin		
170	Sinnende	36
171	Entschlossener	36
Danielsen, Ingeborg, Berlin		
172	Wiesenblumen I (Aquarell)	30
173	Wiesenblumen II (Aquarell)	30
Decker, Karl, Mildeneichen		
174	In Frankreich 1940 (Öl)	18
Dellefant, Max, Stadtbergen		
175	Relief »Erzählung vom Wasser« (Bronze)	29
Demmel, Willibald, München		
176	Männerbildnis (Öl)	35
Destouches, Johanna von, München		
177	Chrysanthemen (Öl)	24
Detert, Harry, Schwerin/Kr. Teltow		
178	Bergmannstochter aus Oberschlesien (Öl)	22
179	In der Küche (Öl)	22
Dethleffs-Edelmann, Fridel, Isny i. Allgäu		
180	Zinnien in der Vase (Öl)	33

Dichtl, Erich, Wien		
181	Edelmarder (Öl)	10
182	Kämpfende Birkhähne (Öl)	5
183	Sichernde Gams (Öl)	39
Diefenbach, Lucidus, München		
184	Hochseefischer (Öl)	39
Dieffenbacher, Reinhold, Berlin		
185	Wintertag (Öl)	11
Dielmann, Emil, Frankfurt a. M.		
186	Selbstbildnis (Öl)	37
Dietz, Elmar, München		
187	Ährenleserin (Terrakotta)	27
Dietze, Hermann, Radonitz		
188	Egertal (Öl)	33
Diez, Otto, Rosenheim		
189	Blick in die Ebene (Öl)	37
Dittmar, Felix, Bad Tölz		
190	Aper-werden im Isarwinkel (Öl)	31
191	Altschnee im Isarwinkel (Öl)	31
Döbrich, Sepp, München		
192	* Männlicher Kopf	28
Dörfel, Otto, München		
193	Knabenfigur	20
194	Flora	7
Dörries, Bernhard, Berlin		
195	Frau mit Sonnenschirm (Öl)	35
196	Mädchenbildnis (Öl)	35
Dolch, Walter, Amberg		
197	Vorfrühling im Bayerischen Wald (Öl)	19

Domnich, Günther, Hindenburg		
198	Martinsöfen in der Königshütte (Öl)	10
199	Triptychon: Deutschland — Vaterland (Öl)	32
Dorn, Alois, München		
200	Nymphe (Bronze)	36
Dornberg, Friedel, Berlin		
201	Männl. Porträtbüste	30
Dorschel, Siegfried, Duisburg		
202	Wehrhafte Jugend (Öl)	25
Drescher, Willi, Solingen-Wald		
203	Herbstblume (Linolschnitt)	28
Dürschke, Max, Berlin		
204	Hagenmühle im Queistal (Öl)	4
205	Abend in Ostpreußen (Öl)	37
Dwinger, Richard, Hamburg		
206	Bildnis Staatsrat Karl Wüstenhagen (Öl)	37
Ebel, Fritz, Düsseldorf		
207	* Mädchenbildnis (Öl)	39
Eber, Elk, München		
208	⊙ »Sie trommeln« (Öl)	1
Eckart, Lissy, München		
209	9 Plaketten	36
210	Venus (Metall)	29
211	Zwei junge Rehe (Metall)	36
212	Junge Tänzerin (Bronze)	36
213	Junges Reh (Metall)	36
214	Kind	7
Ecke, Paul, München		
215	Blumenstück (Tempera)	38

Ederer, Carl, Düsseldorf

216	Dorfplatz (Öl)	16
217	Wildenten (Öl)	10
218	Birkhühner (Öl)	10
219	Bergfrieden (Öl)	35

Ehmig, Georg, Berlin

220	Raub der Europa (Öl)	24
221	Stoßtrupp (Öl)	27
222	Osttiroler Tal (Öl)	33
223	Mädchen mit Katze (Öl)	33
224	Abtrieb von der Alm (Öl)	33

Ehrhardt, Paul Walther, München

225	Große Vase (Öl)	35
-----	---------------------------	----

Eichhorst, Franz, Berlin

226	Maschinengewehrscützen (Tempera)	13
227	Rast (Aquarell)	28
228	* Dorf im Osten (Aquarell)	28
229	* Verkohlte Bäume bei Lorient (Aquarell)	28
230	* Östliche Landstraße (Aquarell)	28
231	Abtransport polnischer Gefangener (Aquarell)	36

Eisenblätter, Gerd, Königsberg i. Pr.

232	Abendliche Nehrungslandschaft (Öl)	34
-----	--	----

Eisenblätter-Laskowski, Erika, Königsberg i. Pr.

233	Masurische Landschaft (Öl)	34
-----	--------------------------------------	----

Eisenmenger, Rudolf Hermann, Wien

234	☉ Sommerabend (Öl)	15
235	* Heimkehr der Ostmark I (Kasein)	2
236	* Heimkehr der Ostmark II (Kasein)	2

Engelhard, Julius, München

237	Spitzentanz (Öl)	20
-----	----------------------------	----

Engelhardt-Kyffhäuser, Otto, Görlitz

238	⊙ * Nach der Flucht der Engländer (Öl)	13
239	Heimkehr aus Wolhynien (Öl)	31
240	Bauer Johann Schick (Pastell)	28
241	Bauer Gottlieb Ludwig (Pastell)	30

Erler, Erich, Icking

242	Stiller Abend (Öl)	33
-----	------------------------------	----

Escher, Anton, Augsburg

243	* Geheimrat Friedrich von Müller (Öl)	26
244	* Bildnis Fräulein Wahl (Öl)	37
245	Knabe mit blauer Mütze (Öl)	37

Eyermann, Bruno, Leipzig

246	Schauende (Sandstein)	27
-----	---------------------------------	----

Fahrner, David, Freudenstadt

247	7 Plaketten (Bronze)	36
248	Sitzende	38

Federn-Staudinger, Luise, Darmstadt

249	* Walterli (Terrakotta)	29
250	Ruhende (Terrakotta)	29
251	Sinnende (Terrakotta)	34

Fehrle, Jakob Wilhelm, Schwäb.-Gmünd

252	* Diana	6
253	* Göttin des Frühlings	7

Feldmeyer, Roman, München

254	Die von den Franzosen zerstörte Stadt Gien (Öl)	13
-----	---	----

Ferdin-Rummel, Irmintrud, München

255	Relief »Frühling« (Ton)	29
256	Relief »Sommer« (Ton)	29
257	Relief »Herbst« (Ton)	29
258	Relief »Winter« (Ton)	29
259	Relief »Melodie« (Ton)	29
260	Relief »Das Wort« (Ton)	29
261	Gruppe »Hirtenleben« (Ton)	29

Feßler, Albert, München		
262	Blumen auf dem Tisch II (Öl)	10
Feuerle, Alfons, Schwäb.-Gmünd		
263	3 Plaketten (Bronze)	36
Feyerabend, Erich, Stuttgart		
264	Wimpfen am Neckar (Holzschnitt)	28
265	Beeskow in der Mark (Holzschnitt)	28
Finsterer, Alfred, Leipzig		
266	Heimkehr (Holzschnitt)	28
267	Ernteseegen (Holzschnitt)	30
Fischer, Wilhelm, Krumm		
268	* Der Steinbaukasten (Aquarell)	30
Fischer-Rhein, Jakob, Berlin		
269	Berlin, Siegestsäule (farbige Zeichnung)	30
270	Berlin, Gendarmenmarkt (farbige Zeichnung)	30
271	München, St. Peter (farbige Zeichnung)	30
Flashar, Bruno, München		
272	Gladiolen (Öl)	23
273	Päonien (Öl)	23
Flettner, Philipp, Frankfurt a. M.		
274	Kommodore eines schnellen Kampfgeschwaders Major Storp (Bronze)	10
Flosdorf, Ferdinand, Düsseldorf		
275	Brunnenfigur	40
Flügel, Karl Alexander, München		
276	Schlachtfest im Dorf (Öl)	5
277	Hirtenleben (Öl)	5

Flügel-Steppes, Erica, München

278	Blumenstück mit Frauenschuh (Öl)	17
279	Blumenstück mit Gladiolen (Tempera)	17

Foerster, Peter, Berlin

280	San Gimignano (Pastell)	28
281	* Umbrische Landschaft (Aquarell)	28
282	* Häuser in Aachen (Aquarell)	28

Förster, Richard, München

283	Reichsmarschall Hermann Göring (Eisen)	1
-----	--	---

Frank, Hans, Wien

284	Abend an der Taurach (Öl)	11
285	Blick von Vorderkaiserfelden (Öl)	11
286	Abend bei Mauterdorf (Öl)	37

Frank, Leo, Wien

287	An der Fuschler Ache (Öl)	11
288	Späte Sonne (Öl)	37

Frank-Krauß, Robert, München

289	* Junges Bauernpaar (Öl)	33
-----	------------------------------------	----

Frantzen, Wilhelm, Braunschweig

290	Landschaft Isernhagen (Bleistiftzeichnung)	30
-----	--	----

Frey, Eugen, Stuttgart

291	Fohlen (Bronze)	36
292	Schreitender Bär (Bronze)	36

Friedrich-Gronau, Lore, Berlin

293	Junge Mutter (Stucco)	29
-----	---------------------------------	----

Fritz, Max Hermann, Dresden

294	Rappenantilope (Bronze)	34
295	Kronenkraniche (Bronze)	34
296	Äsender Wisent (Holz)	32

Fritzsch, Heinrich, Nürnberg		
297	* Prag, Veitsdom (Aquarell)	30
Fuchs, Ludwig, München		
298	Am Morgen	6
299	Mädchen, Haarband bindend	32
Fuhrmann, Max, München		
300	Romantische Landschaft (Öl)	17
Gampp, Josua Leander, Karlsruhe		
301	Segen der Erde (kol. Holzschnitt)	30
302	Aufsteigendes Jahr (kol. Holzschnitt)	30
Garbe, Herbert, Frankfurt a. M.		
303	Ballspielerin	34
Gauer, Bernhard, Düsseldorf		
304	Frau aus der Eifel (Öl)	37
Gebhard, August, Karlsruhe		
305	Sonnenblicke am Oberrhein (Öl)	38
Geibel-Hellmeck, Kurt, München		
306	Blumenstück (Mischtechnik)	24
Geigenberger, Otto, München		
307	Industriehafen (Öl)	12
Geipel, Kurt, Netzsckau		
308	Im Frühlicht (Aquarell)	28
Geißler, Hugo, Tuttlingen		
309	Beim Naturschutzgebiet Stiegelefelds (Aquarell)	30
310	Abend im Hegau (Aquarell)	30
Geißler, Paul, Garmisch-Partenkirchen		
311	Die Rheinpfalz bei Kaub (Öl)	40

Gerhardinger, Constantin, Törwang

312	⊙* Porträt Frau von B. (Öl)	26
313	* NS.-Gemeinderatssitzung (Öl) (Leihgeber: Hauptstadt der Bewegung)	25
314	* Der rote Brokat (Öl)	8

Gerwin, Franz, Dortmund

315	Hochöfen (Öl)	12
316	Bahnhof (Öl)	12
317	Kokerei (Öl)	12

Geßner, Richard, Düsseldorf

318	⊙ Hüttenwerk (Öl)	12
319	Treibstoffwerk im Bau (Öl)	12

Giesin, Adolf, München

320	Stehendes Mädchen (Aluminium)	36
-----	---	----

Glade, Hildegard, München

321	Stilleben I (Harzöl)	35
-----	--------------------------------	----

Goebel, August-Wilhelm, Düsseldorf

322	Opferbereit	22
323	Hüttenmann (Bronze)	27
324	Vertrauen (Marmor)	32

Goebel, Otto, München

325	Morgen im Voralpenland (Öl)	23
326	Voralpenlandschaft (Öl)	23
327	Herbst im Sauerland (Öl)	38

Goebel, Hanns, München

328	⊙* Hoheitsadler	20
-----	---------------------------	----

Göhler, Hermann, Karlsruhe

329	Stilleben mit Asten (Öl)	35
-----	------------------------------------	----

Gönner, Philipp, Kronberg i. T.

330	* Im Reich der Waldmäuse (Aquarell)	28
331	* Der Lenz ist da (Aquarell)	28

Goetz, Karl, München

332	5 Plaketten	29
-----	-----------------------	----

Goetzell, Amandus, Pforzheim

333	Blumenstrauß (Aquarell)	28
334	Sonnenblumen (Aquarell)	28

Gorsemann, Ernst, Bremen

335	* 7 Plaketten (Bronze)	29
336	* Bereitschaft	20
337	* Ausschau	20

Gradl, Hermann, Nürnberg

338	☉ Am Waldesrand (Öl)	16
339	Egloffstein (Öl)	16
340	Chiemsee (Öl)	15
341	Mainlandschaft (Öl)	15

Grämer, Ernst, Dresden

342	Brunnenfigur	2
-----	------------------------	---

Grätz, Theodor, München

343	Landschaft bei Stroebling (Öl)	35
-----	--	----

Graevenitz, Fritz von, Gerlingen

344	Die Tochter des Künstlers (Terrakotta)	34
-----	--	----

Graf, Karl, Speyer

345	* Das zerstörte Püttlingen (Aquarell)	30
-----	---	----

Graf, Oskar, München

346	Bergwelt (Tempera)	15
347	Am Bodensee (Aquarell)	28
348	In der Etruskerstadt Veji (Aquarell)	28
349	Coucy le chateau bei Laon (Aquarell)	30
350	Kirchenruine in Messines 1915 (Aquarell)	30
351	Häuseruine in Bapaume (Zeichnung)	30

Grau, Wolfgang, München		
352	* Porträt Dr. C.	35
Grael, Anton, Berlin		
353	Mädchenkopf	28
354	Erhebung (Bronze)	28
355	Melodie (Bronze)	30
Greiner, Eugen, Schwäb.-Gmünd		
356	Adler	36
357	Stehendes Reh (Bronze)	36
358	Pinguine (Bronze)	36
Griehl, Artur, München		
359	Alter Kirschbaum am Starnberger See (Öl)	37
Gries, Karl, Nürnberg		
360	Feuer (Gobelin)	7
361	⊙* Gustav Adolf vor den Toren Würzburgs (Gobelin)	7
362	Erde (Gobelin)	7
Gschosmann, Ludwig, München		
363	Nach dem Gewitter (Öl)	26
Gulbransson, Olaf, Tegernsee		
364	* Inger (Öl)	37
365	* Nebel in den Niederungen (Öl)	37
Gut, Wilhelm, Berlin		
366	Weibliche Figur	6
Hähndel, Paul, Seesen		
367	Fertigmachen (Öl)	1
Haffenrichter, Hans, Berlin		
368	Johann Sebastian Bach (Bronze)	31
369	Brauner Bär I	39
370	Brauner Bär II	39

Hafner, Fritz, Juist

371	Märzbecher (Aquarell)	28
372	Gladiole (Aquarell)	28
373	Hyazinthen (Aquarell)	28
374	Erlenkätzchen und Salweide (Aquarell)	28

Hagemann, Oskar, Karlsruhe

375	Kind mit Hund (Öl)	35
376	Der Pfälzer Heimatdichter Heiner Bellemer (Öl)	35
377	Pimpf (Öl)	35

Hageni, Karl, München

378	Anmut	29
-----	-----------------	----

Hamel, Otto, München

379	Aus dem Hamburger Hafen (Öl)	39
-----	--	----

Hanebal, Wilhelm, Düsseldorf

380	Im Sonnenlicht (Bronze)	34
381	Munitionsarbeiter (Bronze)	15
382	Bildnis Dr. Manning	5

Happ, Hans, Frankfurt a. M.

383	* Wasserschöpferin (Öl)	26
384	⊙ Thetis (Öl)	15

Harrer, Karl, Mährisch-Ostrau

385	Zoologischer Spuk (Öl)	35
-----	----------------------------------	----

Hartig, Arnold, Wien

386	6 Plaketten	36
-----	-----------------------	----

Hartmann, Hugo, Berlin

387	Knurrhahn (Aquarell)	28
388	Krebs (Bleistiftzeichnung)	28

Hartmann, Hugo Friedrich, Bardowick

389	Pferde in der Elbmarsch (Öl)	27
-----	--	----

Hartmann, K. W. Heinrich, Berlin

390	Narvik, zerstörtes Maschinenhaus im Hafen (Aquarell) . . .	28
391	Narvik, Blick auf den Erzhafen (Federzeichnung) . . .	28
392	Der norwegische Dampfer Haalegg vor meiner Stellung in Narvik (Aquarell)	28
393	* Irma (Bleistiftzeichnung)	30

Hartmann-Wiedenbrück, Bernd, München

394	Hockender (Holz)	38
395	⊙ LMG-Schütze (Holz)	13

Haselbach, Fritz, Reichenbach O.-L.

396	Dorf im Osten (Öl)	33
397	Vorfrühling im Sudetenland (Öl)	33

Hauer, Leopold, Wien

398	Schwere Erde (Öltempera)	16
-----	------------------------------------	----

Hauptmann, Paul, Berlin

399	Blumenbild (Öl)	11
-----	---------------------------	----

Hedblom, G. Adh, Stuttgart

400	Am Morgen	21
-----	---------------------	----

Heidenreich, Fritz, Selb

401	Rehkitz (Bronze)	29
402	Hirschkalb (Bronze)	36

Heidingsfeld, Fritz, Berlin

403	Frisches Haff (Aquarell)	30
-----	------------------------------------	----

Hein, Bruno, München

404	Bergsee (Öl)	6
-----	------------------------	---

Heinrich, Otto, Potsdam

405	Potsdam zur Weihnachtszeit (Öl)	35
406	An der Hl.-Geist-Kirche in Potsdam (Öl)	35

Heinsdorff, Emil Ernst, Irschenhausen		
407	Sonnenstrahlen (Öl)	38
Helfricht, Adolf, Berlin		
408	In der Brunft (Zink)	34
ter Hell, Willy, Berlin		
409	Spätherbst (Öl)	11
410	Aus dem Böhmer Wald (Öl)	11
411	Sommer im Böhmer Wald (Öl)	11
412	Am Netzebruch (Öl)	11
Helmberger, Adolf, St. Gilgen		
413	Wintermorgen (Öl)	38
Hemmesdorfer, Hans, München		
414	Ludwig van Beethoven	31
Hemmeter, Hans, München		
415	Musik-Stilleben (Öltempera)	37
Hemming, Walter, Düsseldorf		
416	Die Heimat schafft I (Öl)	12
417	Die Heimat schafft II (Öl)	12
Hempfung, Wilhelm, Karlsruhe		
418	⊙ Nach dem Bade (Öl)	17
419	Sitzende Blondine (Öl)	37
Hengge, Josef, München		
420	⊙ General Dietl (Öl)	17
Hengstenberg, Rudolf, Potsdam		
421	* Ein Panzermann (Aquarell)	30
422	* Zeugen vom siegreichen Rückzug (Aquarell)	30
423	* Das geschlagene Heer (Aquarell)	30
Henneberg, Paula, Weimar		
424	Gelbe Blumen (getönte Federzeichnung)	28
425	Rote Gladiolen (getönte Federzeichnung)	28

Hennemann, Karl, Berlin

426	Der Anbruch (Holzschnitt)	30
427	Holunder (Holzschnitt)	30
428	Sturmkiefern (Holzschnitt)	30

Hennig, Albert, Berlin

429	Heroische Landschaft (Öl)	39
-----	-------------------------------------	----

Henrich, Albert, Düsseldorf

430	Die Rothaarige (Öl)	23
431	Früchtestilleben (Öl)	37

Henseler, Maria, Berlin

432	Stilleben »Vor dem Fest« (Öl)	37
-----	---	----

Henselmann, Josef, München

433	Roß (Holz)	19
-----	----------------------	----

Herrmann, Paul, Berlin

434	* Feier des 9. November an der Feldherrnhalle in München (Aquarell)	10
435	Aussicht vom Schloß Belvedere in Wien (Aquarell)	34
436	Santa Maria della Salute (Kaltadelradierung)	28

Heubner, Friedrich, München

437	Kleine Brücke (Aquarell)	28
-----	------------------------------------	----

Heymann, Richard, München

438	☉ Psyche (Öl)	24
439	In sicherer Hut (Öl)	23
440	Vaters Feldpostbrief (Öl)	35

Hierl, Alfred, Weimar

441	Sturzkampfflieger (Öl)	13
-----	----------------------------------	----

Hildenbrand, Siegfried, Karlsruhe

442	Der Fechter (Öl)	35
-----	----------------------------	----

Hiller, Anton, München

443	Venus	20
-----	-----------------	----

Hilz, Sepp, Bad Aibling

Bäuerliche Trilogie:

444	Die Mägde (Öl)	15
445	☉ Das Füllhorn (Öl)	15
446	Die Knechte (Öl)	15

Hirsch, Christian Gotthard, Berlin

447	Trüber Winterabend an der Elbe (Öl)	31
448	Vorfrühling bei Salzburg (Öl)	31
449	Alpenlandschaft (Öl)	31
450	Sudetendeutsches Elbmittelgebirge (Öl)	38

Hirth, Otto A., München

451	Blick auf die Hügelsstadt (Öl)	29
452	* Blick von einer Terrasse (Öl)	29
453	Lagunenufer (Öl)	29

Hodiener, Hugo, München

454	Es grünt und blüht das stille Tal (Tempera)	31
455	Sonne im Rosengarten (Tempera)	31

Hoffmann, Erich, München

456	General Alfred Wäger (Zink)	9
457	Der Kämpfer (Zink)	9

Hofmann, Maria Theresia, München

458	Mädchenkopf (Metall)	28
459	Kinderkopf (Marmorzement)	29
460	Frauenkopf (Bronze)	36
461	Mutter (Marmorzement)	32

Hofmann, Oswald, München

462	Frauenkopf (Bronze)	28
463	Mädchenakt (Metall)	37
464	Mädchen mit Tuch (Marmorzement)	31
465	Daphne	2

Hofmann, Otto Wilhelm, Freiberg

466	Gefangener Spahi (Kreidezeichnung)	30
467	Französischer Gefangener aus Indochina (Kreidezeichn.)	30

Hohlwein, Ludwig, München

468	Fuchs mit Foxhund (Aquarell)	28
469	Verluderter Gams (Aquarell)	28
470	Hirsch an der Suhle (Aquarell)	28

Holst, Richard, Berlin

471	Hohenstein (Öl)	4
472	Küste (Öl)	4
473	☉ Deutsche Eichen (Öl)	4
474	Waldrand (Öl)	4
475	Binnensee (Öl)	4
476	Gebirgsbach (Öl)	4
477	Ostpreußen (Öl)	4
478	Feldblumen (Öl)	4

Hommel, Conrad, Berlin

479	☉ Der Führer im Kampfgebiet (Öl)	1
480	Der Führer (Rötelzeichnung)	30

Homoet, Franz, Münster i. W.

481	Boote der Krabbenfischer (Öl)	18
482	Westfälischer Herbst (Öl)	18
483	Winter in Westfalen (Öl)	18

Horn, Fritz, Dresden

484	Mädchenbildnis (Öl)	35
-----	-------------------------------	----

Huber-Dachau, Richard, Dachau

485	Rübenernte im Moos (Öl)	5
-----	-----------------------------------	---

von der Hude, Paula, München

486	3 Plaketten (Bronze)	36
487	Mädchenkopf (Kalkstein)	33

Hübner, Heinrich, Berlin		
488	Japanerin in althistorischem Kostüm und Teehaus (Öl)	10
Hüfer, Richard, Stettin		
489	Hochsee-Fischkutter (Öl)	35
Hüls, Arthur von, München		
490	Notturmo	20
Hünérkopf, Rudolf, München		
491	Tiroler Bergbauer (Öl)	35
Huß, Hans-Egon, Hamburg		
492	Grasendes Fohlen (Bronze)	36
Illies, Arthur, Lüneburg		
493	Heimkehr der Flotte der Legion Condor (Öl)	27
Jacobsen, Fritz, Mainz		
494	* Brücken Dirschau im Bau (Öl)	33
495	* Brücke Namur im Bau (Öl)	33
Jäger, Adolf, Frankfurt a. M.		
496	2 Plaketten	29
Janesch, Albert, Wien		
497	Rheinübergang bei Breisach (Öl)	27
498	* Bildnis des Ritterkreuzträgers Oberstleutnant Eibl (Öl)	37
499	* Bildnis Generalmajor Siebert (Öl)	37
Janssen, Ulfert, Stuttgart		
500	* Generaldirektor Dr. Reinhardt (Bronze)	29
501	* Kommerzienrat Dr. Adolf Scheufelen (Bronze)	35
502	Der schwäbische Dichter August Lämmle	35
503	Scharnhorst (Bronze)	15
Jessen, Asmus, Lübeck		
504	* Rhönlandschaft (Aquarell)	28

Jorzig, Ewald, Düsseldorf

505	Middelburg, Januar 1940 (Öl)	13
506	Schwerindustrie (Öl)	12

Jungblut, Emil, Düsseldorf

507	Albert Leo Schlageter (Bronze)	10
-----	--	----

Junghanns, Julius Paul, Düsseldorf

508	☉ Heimwärts (Öl)	15
509	Der lustige Schimmel (Öl)	15

Junker, Hermann, Berlin

510	Hinter dem Pflug (Öl)	16
-----	---------------------------------	----

Jurutka, Josef, Untertiefenbach

511	Herbstblumen (Öl)	33
-----	-----------------------------	----

Kämmerer-Rohrig, Robert, Berlin

512	Heilig Vaterland (Tuschfederzeichnung)	30
513	Der große Acker (Tuschfederzeichnung)	30

Kaesbach, Rudolf, Berlin

514	Mutter und Kind mit Traube	28
515	Mädchen mit verschränkten Armen (Hartguß)	29
516	Junges Mädchen	39

Kaiser, Richard, München

517	Sommertag (Öl)	35
518	Feldeinsamkeit (Öl)	35

Kalkreuth, Barbara von, Berlin

519	Träumerei	33
-----	---------------------	----

Kalderach, Alex, Hamburg

520	Das Olympieion in Athen (Öl)	40
-----	--	----

Kalla-Priechenfried, Grete, Wien

521	Bücherstilleben (Öl)	39
-----	--------------------------------	----

Kálmán, Peter, München		
522	Feierabend (Öl)	10
Kammerer, Marcel, Wien		
523	Blumenstück (Öl)	26
Kampf, Herbert, Berlin		
524	⊙ Blumenstück (Öl)	22
525	Um die Fahne (Öl)	20
Kasimir, Luigi, Wien		
526	Die Reichsbrücke in Wien (Radierung)	28
527	⊙ Die Schiffswerft (Radierung)	28
528	70-Tonnen-Kessel im Bau (Radierung)	28
529	Grinzing (Radierung)	28
Keck, Paul, Goßholz		
530	Futterzeit (Öl)	25
Keller-Kühne, J. W., München		
531	Pferdeweide (Öl)	16
Kelling, Elisabeth, München		
532	Blinder Spielmann (Terrakotta)	29
533	Der Feldpostbrief (Terrakotta)	29
Kemper, Georg, München		
534	Frauenakt (Bronze)	29
535	Jugend	36
Kempf-Hartenkamp, Gottlieb Theodor, Kitzbühel		
536	Die ersten Versuche des frühen Jahres (Öl)	35
Kempin, Wilhelm, Oldenburg		
537	»de Appelbom« (Öl)	40
Kiefer, Michael Mathias, Feldwies am Chiemsee		
538	Aufforderung zum Kampf (Öl)	19
539	Steinadler (Öl)	19
540	Liebeslied (Öl)	19
541	Schwäne im Winter (Öl)	34



GALERIE FÜR ALTE KUNST

G M B H

MÜNCHEN BRIENNERSTRASSE 13

KUNSTHANDLUNG



ALLIANZ

VERSICHERUNGS-AKTIENGESELLSCHAFT

BAYERISCHE
VERSICHERUNGSBANK

AKTIENGESELLSCHAFT



Kiemen, Emil, Stuttgart		
542	Kraft und Freude (Bronze)	36
Kips, Erich, Berlin		
543	Frachter Hamburg (Öl)	35
Kirchner-Moldenhauer, Dorothea, München		
544	Arbeitspferd (Eisenguß)	29
545	Fohlen (Bronze)	36
Kissenkoetter, Hermann, Angermünde		
546	Mädchenakt (Bronze)	29
Kitzig, Alfred, Berlin		
547	Mutter mit Kind (Radierung)	28
548	Blick ins Tal (Radierung)	28
549	Tiroler Bäuerin (Silberstiftzeichnung)	30
550	Tiroler Bauer (Silberstiftzeichnung)	30
Kiunka, Johannes, Breslau		
551	Mein Vater (Bronze)	10
Klein, Richard, München		
552	20 Porträtplaketten (Eisenguß)	36
553	Der deutsche Kampfflieger	7
Klemm, Walther, Weimar		
554	Ende Februar (Öl)	18
555	Spätsommerabend im Memelland (Öl)	37
Kley, Heinrich, München		
556	Bagger im Hafen (Aquarell)	30
Klimsch, Fritz, Berlin		
557	☉ Anadyomene (Marmor)	24
Klinkert, Walter, Dahlewitz		
558	Portalfront des Berliner Schlosses (Stichradierung)	30

Kloß, Wolfram, Striegau		
559	Junger nubischer Wildesel (Eisen)	36
Knaus, Robert, Böbing		
560	Disteln (Mischtechnik)	35
Kneißler, Albert, Ulm		
561	Agnes-Klosterhöfe in Prag (Aquarell)	30
Kniep, Frieda, Feldafing		
562	Tiroler Berge (Öl)	34
Knirr, Erwin, Schafflach		
563	Bildnis meines Vaters (Öl)	26
Knubel, Johannes, Düsseldorf		
564	Männlicher Torso (Bronze)	20
565	Bildnisstudie (Bronze)	10
Koch-Zeuthen, Hella, Berlin		
566	Orchideen und Kamelien (Öl)	35
Koch-Zeuthen, Reinhold, Berlin		
567	Blaues Zimmer (Öl)	35
568	Das Frühstück (Öl)	35
Kochhanau, Ludwig, München		
569	Bildnis Dr. O. v. Pander (Öl)	35
Kocks, Fred, Düsseldorf		
570	Um das Braune Band von Deutschland 1940 (Öl)	32
Köhler, Fritz, Düsseldorf		
571	Einsamer Strand (Öl)	35
572	Nordseestrand bei Ebbe (Öl)	34

Koelle, Fritz, München

573	Der Hammermeister (Bronze)	28
574	Stier (Bronze)	36
575	Kalb (Bronze)	36
576	Lama (Bronze)	36
577	Bildnis Ministerialrat Sterner (Bronze)	37
578	Selbstbildnis (Bronze)	37
579	Der erste Mann vom Hochofen (Bronze)	40
580	Der hockende Bergmann (Bronze)	40

Körber, Wilhelm, Berlin

581	Stilleben I (Öl)	11
582	Fischerboote im Bodden (Öl)	4
583	Rügenlandschaft (Öl)	4
584	Stilleben II (Öl)	37

Körner, Karl, München

585	Rast im Hochgebirge (Holzschnitt)	28
-----	-----------------------------------	----

Köster, Elsa Maria, München

586	Kratzender Hund (Bronze)	36
-----	--------------------------	----

Kohlhoff, Wilhelm, Berlin

587	Winter (Öl)	26
-----	-------------	----

Koken, Friedrich Hans, Hannover

588	In den Dünen (Kohlezeichnung)	28
589	Niederdeutsche Landschaft (Kohlezeichnung)	28

Kolbe, Georg, Berlin

590	⊙ Herabschreitender 1940 (Bronze)	11
-----	-----------------------------------	----

Krämer, Georg, Frankfurt a. M.

591	* 2 Plaketten (Zink)	29
-----	----------------------	----

Kraft, Hans, Münster i. W.

592	Westfälischer Bauer (Öl)	39
-----	--------------------------	----

Kretschmann, Ernst, Potsdam

593	* Verwundeter Narvikkämpfer (Aquarell)	30
594	* Stellung vor Narvik (Aquarell)	30
595	* Der Gruppenführer (Aquarell)	30
596	* Panzerspähmann (Aquarell)	30

Kriegel, Willy, Dresden

597	Trüber Tag (Mischtechnik)	11
598	Verschnelter Bach (Mischtechnik)	11
599	Sonniger Stein (Mischtechnik)	11

Krieger, Emil, München

600	Hildegard (Bronze)	37
601	Frauenkopf (Zement)	37

Krieger, Wilhelm, Herrsching

602	Jungfernkranich (Bronze)	29
603	Lachmöve (Bronze)	36
604	Schleiereule (Bronze)	38
605	Adler	9

Krombholz, Heinfried, Aussig

606	Gladiolen (Holzschnitt)	28
-----	-------------------------	----

Kürmaier, Anton, München

607	Heringsstilleben (OI)	10
608	⊙ Krebsstilleben (OI)	10
609	Der Schuhmacher (OI)	39

Kunst, Ernst, Berlin

610	Flötenspieler Junge (Bronze)	36
611	Westwallarbeiter	31

Kupsch, Felix, Berlin

612	Aus deutschem Wald (Marmor)	29
-----	-----------------------------	----

Laible, Otto, Karlsruhe

613	Gebrochener Widerstand (Aquarell)	30
-----	-----------------------------------	----

Lamprecht, Adolf, Wehr i. B.

- 614 * Gefreiter Kleine (Rötelzeichnung) 30

Lamprecht, Anton, München

- 615 Schilflandschaft mit Bach (Öl) 37

Lang, Andreas, Oberammergau

- 616 Porträt Prof. Schuster-Woldan (Bronze) 29

- 617 Badende 2

Lang, Hubert Nikolaus, München

- 618 Junger Schütze 33

- 619 Sitzende Frau 32

- 620 Relief »Den Helden« 31

Lange, Max, München

- 621 4 Plaketten (Bronze) 29

Langenberger, Alois, Prag

- 622 Lächelnde (Marmor) 28

- 623 Bauernkopf (Bronze) 36

- 624 Jünglingskopf (Bronze) 36

Langer, Oskar, Zwiesel

- 625 Bayerischer Wald (Öl) 4

Lattke, Fritz, Weimar

- 626 Aus der Niederlausitz (Aquarell) 30

Lauffs, Leon, Düsseldorf

- 627 Träumerei (Bronze) 36

Laurenty, Ernst, München

- 628 Die Landmaid 17

Lautenbacher, Hias, Baldham b. München

- 629 Deutsche Waffe 36

Lebrecht, Georg, Berlin

630	Pferdetränke in der Pußta (Öl)	18
631	Übergang über den Oberrhein (Öl)	14
632	Bomben über England (Öl)	1

Lehmann-Carwy, Will, Hameln

633	* Kurische Fischerkähne (Aquarell)	30
-----	------------------------------------	----

Leidl, Anton, München

634	* Der Mirabellgarten zu Salzburg (Öl)	10
-----	---------------------------------------	----

Leitner, Thomas, Wien

635	Gewitterabend (Öl)	32
-----	--------------------	----

Lejeune, Louis, Berlin

636	Frühling am Waldfenn (Öl)	32
-----	---------------------------	----

Leo, Maximilian, Berlin

637	Am Greifswalder Bodden (Öl)	4
638	Landschaft mit Windmühle (Öl)	4
639	Ostseekutter in Reparatur (Öl)	4
640	Hornfische (Öl)	35

Leptien, Rudolf, Berlin

641	Leopard (Holz)	39
-----	----------------	----

Lerche, Walter, Berlin

642	Sinnende (Bronze)	29
-----	-------------------	----

Liebermann, Adolf, Dresden

643	Bildnis R. J.	30
644	Ringspiel	34

Liebermann, Ernst, München

645	Am Gestade (Öl)	23
646	Akt mit goldener Kette (Öl)	23

Liebermann, Ferdinand, München

647	Kampf (Bronze)	29
648	Porträtbüste (Bronze)	37
649	Frisches Lachen (Bronze)	37

Liebermann, Helmut, München

650	Jugend	28
-----	--------	----

Linz, Theodor, München

651	Badende	6
-----	---------	---

Lippsmeier, Bernhard, Geseke

652	Bauer am Morgen (Öl)	16
-----	----------------------	----

Lipus, Rudolf, Leipzig

653	Kathedrale von Amiens (Öl)	13
654	☉ Panzer im Kampf (Öl)	37

Lobisser, Switbert, Klagenfurt

655	Almweg (Holzschnitt)	28
656	Feldpostbrief (Holzschnitt)	28

Loges, Alfred, Rauscha

657	Die Anhöhe (Pastell)	28
658	Bauernblumen (Pastell)	28
659	Ein windiger Tag im Hannoverland (Pastell)	28

Lohf, Bernhart, Düsseldorf

660	Pimpf mit Trommel	33
-----	-------------------	----

Lommel, Friedrich, München

661	Fortuna	29
662	Luna (Terrakotta)	29

Lotter, Heinrich, Insel Reichenau

664	Konstanzer Altstadt (getönte Zeichnung)	30
665	Heimgekehrtes Elsaß (getönte Zeichnung)	30

Lotze, Karl, Marburg		
666	An der Suhle (Öl)	37
667	Morgendämmerung (Öl)	34
Loy, Heinrich, Berlin		
668	In den schwedischen Schären (Aquarell)	28
Luckhardt, Karl, Frankfurt a. M.		
669	Schafherde (Öl)	35
670	Haus an der Landstraße (Aquarell)	30
Lünstroth, Franz Martin, Berlin		
671	Kurische Kähne am Kurischen Haff (Öl)	37
Luther, Fritz, München		
672	Vorfrühling im Isartal (Öl)	5
Lutz, Anton, Linz		
673	Waldmühle (Öl)	25
674	Morgen (Öl)	35
675	Der Schmuck der Ahne (Öl)	39
Maaß, Wilhelm, Leipzig		
676	Schwäbische Landschaft (Öl)	5
677	Fränkische Landschaft (Öl)	5
Märtens, Max, München		
678	Blumenstück (Öl)	24
Mahainz, Julius, Wien		
679	Rosen (Öl)	35
Mailick, Alfred, Berbisdorf		
680	Einfallende Enten (Öl)	37
Mailick, Erik, Berbisdorf		
681	Auerhahnbalz (Öl)	37

Maltner, Kurt, Schwerin		
682	Dorfschmiede 1941 (Öl)	33
Manhart, Eduard, Klagenfurt		
683	Unterkärntner Landschaft (Aquarell)	30
Mann, Hans, Jakob, München		
684	⊙ Die Heimat ruft (Öl)	16
Mannert, Konrad, Fürth i. B.		
685	1 Plakette (Eisenguß)	36
Manz, Emil, München		
686	Dromedarstute	36
Martin-Amorbach, Oskar, Roßholzen		
687	Im Tagewerk (Tempera)	16
688	Heimkehr (Tempera)	15
689	⊙ Flandern 1940 (Öl)	27
Maskos, Fritz, Dresden		
690	Ruhende	31
Matthies, Hans, Schwerin		
691	* Bildnisbüste Prof. Robert Beltz (Bronze)	40
Maurus, Hanns, Rottach-Egern		
692	Bernina (Öl)	7
693	Blick von der Pyramidenspitze (Öl)	7
Maxon, Wilhelm G., München		
694	Alte Stadt (Aquarell)	30
695	Morgen am Chiemsee (Aquarell)	30
May, Karl, München		
696	Eva (Bronze)	29
697	Frühling	29
Maydell, Ernst von, München		
698	Mais (Aquarell)	30

Mayer-Faßold, Eugen, München

699	Annemarie	29
700	Mutter mit Kind	2
701	Speerwurfsiegerin	2

Mayer-Pröger, Georg, Nürnberg

702	Schwäbische Landschaft (Öl)	11
703	Böhmerwaldlandschaft (Öl)	11

Mayr-Schwaben, Peter Paul, Kempten

704	Der stille Genießer (Öl)	39
-----	------------------------------------	----

Mayrhofer-Passau, Hermann, Stuttgart

705	Niederbayerisches Donauland (Steinzeichnung)	30
706	Regensburg, Dom und Steinerne Brücke (Bleistiftzeichn.)	30

Mazzotti, Albert, Münster i. W.

707	* 3 Plaketten (Bronze)	29
708	Kinderköpfchen (Marmor)	28
709	Kinderbüste (Holz)	34

Meindl, Sepp, München

710	Winter im Altmühltal (Öl)	39
711	Kallmünz an der Naab (Öl)	33

Meisel, Hugo, Rudolstadt

712	Hahnenkampf (Porzellan)	29
-----	-----------------------------------	----

Meisner, Ruth, Hannover

713	Fohlen (Zink)	36
714	Puma (Zink)	36

Mercker, Erich, München

715	Linz, Hermann-Göring-Werke im Bau (Öl)	12
716	Ostmark, Almtalbrücke der Reichsautobahn (Öl)	12
717	Granitbrücke Flossenbürg (Öl)	12
718	Märzfeld, Nürnberg (Öl)	12

Merkel, Elsa, Zittau

- 719 Gotische Ruine mit Friedhof (Bleistiftzeichnung) 28

Mermagen, Julius, München

- 720 Pöonien (Ölstift) 30
721 * Chrysanthemen (Tusche u. Aquarell) 30
722 * Zinnien (Tempera u. Aquarell) 30

Merz, Eduard, Berlin

- 723 Bildnis Paul Wegener (Bronze) 5

Metzger, Christian, München

- 724 Eselmutter (Bronze) 29
725 Eule (Marmor) 29

Meyner, Bodo, Berlin

- 726 Neuaufbau der Siegestsäule, Berlin (Mischtechnik) 4
727 ☉ Stilleben mit Geige (Mischtechnik) 37
728 Lastzillen im Hafen (Mischtechnik) 37

Michalek, Ludwig, Wien

- 729 Wilhelm Backhaus spielt Beethoven (Pastell) 28

Mik, Anna, Wien

- 730 Studie des Stefansdomes in Wien (Bleistiftzeichnung) 30

Mikorey, Franz, München

- 731 Wildschwein (Bronze) 29
732 Mädchenfigur (Bronze) 36
733 Geheimrat Prof. Dr. Bumke 15

Milan, Alfred, Wien

- 733a * Aichwaldsee in Kärnten (Öl) 34

Miller, Sepp, Augsburg

- 734 Berglandschaft am Brenner (Öl) 35

Miller-Diflo, Otto, München

- 735 Alpenvorland (Öl) 35
736 Vorfrühling (Öl) 35
737 Herbstblumenstrauß (Öl) 37

Mitterer, Herwig J., Berlin

- 738 Stehende 36

Mitterfellner, Andreas, München

- 739 Laliderer Tal (Öl) 32
740 Spritzkarspitze und Grubenkarspitze (Öl) 32

Modersohn, Otto, Fischerhude

- 741 Hochwasser im Dorf (Öl) 37
742 Flußlandschaft im Herbst (Öl) 37

Möhl, Hugo, Berlin

- 743 Sanssouci 1941 (Aquarell) 28
744 Sanssouci im Winter (Aquarell) 28
745 Potsdam, Stadtschloß und Nikolaikirche (Aquarell) 28

Möhrle, Emma, Stuttgart

- 746 * Weibliche Figur (Bronze) 30

Möller, Arthur, Oeslau

- 747 Eva (Keramik) 36
748 Anmut (Keramik) 36
749 Sonnige Jugend (Keramik) 36

Molwitz, Herbert, Mitterteich

- 750 Blühende Distel (aquarellierte Umrißradierung) 28

Montag, Elsa, München

- 751 * Porträt Peter Rochelsberg 35
752 Ruhende (Metall) 36

Moritz-Hohmann, Johanna, München

- 753 Tulpen (Mischtechnik) 26

Müller, Erich Martin, Berlin

- 754 Aus Schwaben (Öl) 37

Müller, Georg, München

- 755 Kämpfer (Bronze) 29
756 Zukunft (Bronze) 36

Müller, Hans, Graz

757	Steinbrucharbeiter (Bleistiftzeichnung)	30
758	Straßenbauarbeiter (Bleistiftzeichnung)	30

Müller, Richard, Dresden

759	Indischer Elefant (Kreidezeichnung)	28
760	Ruine Geilsdorf im Vogtland (Zeichnung)	28
761	Im Schatten (Kreidezeichnung)	28

Müller-Diefenbach, Suse, Stuttgart

762	Eos (Muschelkalk)	29
-----	-------------------	----

Müller-Hipper, Ludwig, München

763	Anmut (Zink)	30
-----	--------------	----

Müller-Schnuttenbach, Hans, München

764	Winter im Mindeltal (Aquarell)	37
765	Aus der Au (Aquarell)	28
766	Nachbars Hütte (Zeichnung)	28
767	Windmühle (Zeichnung)	28
768	Märztag (Aquarell)	28
769	Stilles Gäßchen (Zeichnung)	28

Müller-Wischin, Anton, München

770	Rosenstrauß in weißer Vase (Öl)	26
771	Herbst (Öl)	6
772	Gewitterstimmung im Hochgebirge (Öl)	6
773	Der Wildbach (Öl)	6
774	Sommer (Öl)	6

Mulley, Oskar, Garmisch

775	Kleinbauerngehöft (Öl)	39
-----	------------------------	----

Nerlinger, Oskar, Berlin

776	Im Regen (Aquarell)	30
777	Bau der Autobahnbrücke über den Zernsee (Aquarell)	30

Nern, Heinz Bruno, Allenstein

778	Ostpreußische Seelandschaft (Aquarell)	28
-----	--	----

Neudecker, Hanns, Zwiesel

779	Erntezeit (Öl)	23
780	Böhmerwald (Öl)	23
781	Waldheimat (Öl)	5

Neudert, Otto, Brunn

782	Mährische Landschaft (Radierung)	30
-----	--	----

Neuhäuser, Wilhelm, Dachau

783	Gartenfigur (Kunststein)	29
784	Eule (Stein)	32
785	Arthur Schopenhauer (Bronze)	7

Neukam, Gottfried, Kronach

786	2 Plaketten (Holz)	29
-----	------------------------------	----

Nicklas, Josef, Reute

787	Mutter mit Kind am Strand (Federzeichnung)	30
788	Krieger (Federzeichnung)	30

Nietsch, Hubert, Gelsenkirchen

789	Bergmannskopf (Bronze)	15
-----	----------------------------------	----

Nißl, Rudolf, München

790	Stilleben mit Orangen (Öl)	35
791	Liegendes Mädchen (Öl)	35
792	Stilleben »Die Limonade« (Öl)	35

Nitsche, Hans, Reichenberg

793	Kopf einer Schauspielerin	28
-----	-------------------------------------	----

Nuß, Fritz, Stuttgart

794	☉ Der Überlegene	2
-----	----------------------------	---

Nyssen, Leo, Düsseldorf

795	Kartoffelernte (Öl)	25
-----	-------------------------------	----

Obermaier, Ottmar, München

796	Porträt eines Sportmannes (Metall)	34
797	Die edle Falknerei	2

Obst, Adolf, Berlin

798	Am Bergeshang (Öl)	33
-----	------------------------------	----

Oestreicher, Oscar, München

799	⊙ Das Ende (Öltempera)	15
800	Studienblatt (Federzeichnung)	28

Olszewski, Karl Ewald, München

801	Fliehende Höckerschwäne vor dem aufziehenden Gewitter (Öl)	31
802	Streichende Graugänse (Öl)	19
803	⊙ Mantelmöven nach dem Gewitter (Öl)	19
804	Stockenten im Haffwinkel (Öl)	19

Ostermaier, Rudolf, München

805	Wiedersehen	7
-----	-----------------------	---

Ostermann, August, München

806	Altes Bauernhaus (Öl)	38
-----	---------------------------------	----

Ott, Friedrich, München

807	Blutenburg (Zeichnung)	28
808	Die alte Weide (Zeichnung)	28

Otto, Albert, Düsseldorf

809	Tomatenstrauch (Öl)	35
810	Spätwinter am Niederrhein (Öl)	35
811	Atelierecke (Öl)	35
812	Stilleben (Öl)	37

Otto, Rudolf, Dresden

813	Sudetendeutsche Bauern (Öl)	25
-----	---------------------------------------	----

Padua, Paul Mathias, München

814	Flammenwerfer (Öl)	1
815	⊙ Der 10. Mai 1940 (Öl)	1

Pagels, Hermann Joachim, Berlin

816	Dr. Krupp von Bohlen und Halbach	23
817	Generalfeldmarschall von Rundstedt	15
818	Generalfeldmarschall Keitel	15

Pallenberg, Josef, Düsseldorf

819	Panzernashorn (Bronze)	34
820	Ararauna's (Bronze)	38

Palmié, Gisbert, München

821	* Bildnis Frau Dr. L. W. (Öl)	35
821a	⊙ Am See (Öl)	35

Pantaenius-Hoffmann, Margarethe, Hamburg

822	Wiesenblumen (Aquarell)	30
822a	Katzenkopf (Aquarell)	30
822b	Waldblumen (Aquarell)	30

Patzelt, Andreas, Wien

823	Bildnis einer jungen Frau (Öl)	26
824	Mädchenbildnis (Öl)	26
825	⊙ Bildnis einer jungen Schauspielerin (Öl)	26
826	Wienerin (Öl)	26
827	Herbstliches Stilleben (Öl)	25

Paupie, Willi, Frankenhau

828	Dorf am Hang (Öl)	37
-----	-----------------------------	----

Pauschinger, Rudolf, Stuttgart

829	14 Plaketten	29
-----	------------------------	----

Perfall, Erich von, Düsseldorf

830	Erftlandschaft (Öl)	18
831	Abend am Niederrhein (Öl)	18

Peristi, Vinzenz, München

832	Kalb (Holz)	38
-----	-----------------------	----

Petuel, Rudolf, München

833	Vorfrühling im Buchenwald (Öl)	37
-----	--	----

Pfau, Conrad, München

- 834 Mädchen in der Landschaft (Öl) 33

Pfefferer, Rudolf, München

- 835 Bison (Bronze) 29
836 Mädchenakt 39
837 Stehende 7

Pfeifer, Felix, Leipzig

- 838 Wolfgang Amadeus Mozart (Marmor) 39
839 Zwei Menschen (Marmor) 32
840 Ludwig van Beethoven (Bronze) 7

Pfeiffer, Max, Jocketa i. Vogtl.

- 841 8 Plaketten (Bronze) 29

Pfeiffer, Paul Peter, Pforzheim

- 842 5 Plaketten (Bronze) 29

Pfitzner, Alfred, Berlin

- 843 Aus dem alten Berliner Westen (Öl) 35

Pfund, Alois, München

- 844 Otztaler Wildspitze (Öl) 31

Philippi, Peter, Rothenburg o. d. T.

- 845 Ein einsamer Gast (Öl) 37

Picco-Rückert, Ria, Nürnberg

- 846 Reichswerke Hermann Göring, Hochofen VII (Öl) 12
847 Reichswerke Hermann Göring, Hochofen VIII (Öl) 12
848 Reichswerke Hermann Göring, Hochöfen im Bau (Öl) 12
849 Reichswerke Hermann Göring, Hochöfen (Ölskizze) 28
850 Reichswerke Hermann Göring, Hochöfen und Erzbahn
(Ölskizze) 28
851 Reichswerke Hermann Göring, Stahlwerk im Bau (Öl-
skizze) 28

Pieper, Josef, Düsseldorf

- 852 Mädchen am Flußufer (Öl) 24

Placzek, Otto, Berlin		
853	Ludwig van Beethoven (Bronze)	40
Plangger, Hans, Bozen		
854	* Weiblicher Akt (Marmor)	2
Plate, Hilde, Berlin		
855	Knabe	38
Platzöder, Ludwig, München		
856	Sinnendes Mädchen (Öl)	16
857	Stilleben mit Steingutflasche (Öl)	35
Pleißner, Rudolf, Chemnitz		
858	Bildnis des Schauspielers Weinig als Oberst Kottwitz (Öl)	25
Plühr, Heinrich, Weimar		
859	* Meine Frau (Öl)	26
Pochlatko, Walter, Berlin		
860	* Dr. H. E. Göring (Marmor)	33
Pohle, Karl, Hannover		
861	Ernte (Tempera)	28
Poosch-Gablenz, Max von, Potsdam		
862	Feierabend (Öl)	32
Poppe, Georg, Frankfurt a. M.		
863	Schlesisches Wiegenlied (Öl)	25
Preß, Friedrich, Dresden		
864	Vor dem Wettstreit	31
Protzen, Carl Theodor, München		
865	Reichsautobahnbrücke Köln (Öl)	12
Protzen-Kundmüller, Henny, München		
866	Reichenhall vom Nonn (Öl)	4

Puchinger, Erwin, Wien

867	Altes Dorf in Nordtirol (Öl)	16
868	Bauern des Bergdorfes (Öl)	33

Pucinski, Viktor, Düsseldorf

869	* Feldhühner (Öl)	18
870	* Jagender Seeadler (Öl)	9

Rall, Eugen, Pforzheim

871	Relief »Kinderköpfchen« (Bronze)	29
-----	--	----

Rauch, Ernst Andreas, München

872	⊙ * Brunnen	9
-----	-----------------------	---

Rauschert, Robert, Ulm

873	Elsässisches Bauernmädchen (Bronze)	29
-----	---	----

Rauschhuber, Alois, Nürnberg

874	* General von Cochenhausen	28
875	Der Dichter Paul Ernst	28

Recker, Walter, Düren

876	* Abbéville (Bister-Rötel-Zeichnung)	28
-----	--	----

Rehberg, Albert, Worpswede

877	Haarbinderin (Bronze)	36
878	Sinnende (Zink)	38
879	Bildniskopf einer Hamburgerin (Bronze)	35

Reich, Adolf, München

880	Aus der illegalen Kampfzeit in Österreich (Öl)	27
881	* Kunst- und Naturfreund (Öl)	37
882	* Ländliches Stilleben (Öl)	33

Reichel, Franz, Böhm.-Leipa

883	Deutsche Kultur in Prag (Tuschezeichnung)	28
-----	---	----

Reiser, Georg, Nürnberg		
884	* Selbstbildnis (Zink)	39
Reiß-Schmidt, Ernst, Düsseldorf		
885	Rheinischer Bauer	25
Rempel, Rudolf, Stuttgart		
886	Reh mit Kitz (Ton, glasiert)	29
887	Spielende Geislein (Ton, glasiert)	29
888	Bäumendes Pferd (Ton, glasiert)	29
Rendlen-Schneider, Lore, Stuttgart		
889	Galoppierende Fohlen (Bronze)	36
Repke, Willi, Wiedenbrück		
890	Blumenstück (Öl)	11
891	Heimkehr am Abend (Öl)	5
Reuther, Gisela, Berlin		
892	Freundinnen (Terrakotta)	29
Rhein, Fritz, Berlin		
893	⊙* Dame mit schwarzem Schal (Öl)	17
Ribbe, Elisabeth, Berlin		
894	Herbstblumen (Öl)	22
Richter, Alfred, Würzburg		
895	Piratenstreich (Federzeichnung)	28
Richter, Erik, Berlin		
896	Strohmieten (Öl)	4
897	Landschaft (Öl)	37
898	Abend (Öl)	37
899	An der Küste (Öl)	37
Richter, Etha, Dresden		
900	Elefant (Bronze)	38

Richthofen, Heinrich von, Düsseldorf

901	Bernried (Öl)	37
902	Wiesenland (Öl)	38
903	Franzl (Tempera)	30
904	Alte Frau (farbige Zeichnung)	30

Ricken, Paul, Dresden

905	Brühlsche Terrasse (Öl)	18
-----	-----------------------------------	----

Riege, Rudolf, Hameln

906	Fuldaufer (Holzschnitt)	28
907	Brunnen (Holzschnitt)	28

Rimboeck, Max, München

908	Spätherbst (Mischtechnik)	10
-----	-------------------------------------	----

Rischert, Hannes, München

909	München, altes Stadtarchiv (Bleistiftzeichnung)	28
-----	---	----

Ritz, Franz, München

910	Altes Haus in meinem Heimatdorf (Zeichnung)	30
911	Mein Geburtshaus (Zeichnung)	30

Rixen, August, Düsseldorf

912	Vormarsch in Holland (Öl)	32
913	Normannische Landschaft (Öl)	37

Rödl, Georg Karl, München

914	Brunnenfigur (Marmor)	28
-----	---------------------------------	----

Roegge, Wilhelm, München

915	Heimkehr (Öl)	37
-----	-------------------------	----

Röll, Fritz, Berlin

916	Zum Start (Bronze)	28
917	Bogenschütze (Bronze)	28
918	Sandalenbinder (Bronze)	28

Rössing, Erika, Berlin		
919	Blumenstück (Tempera)	38
Rößler, Erich, Berchtesgaden		
920	Hochgebirge (Öl)	37
Röwer, Josef, Berlin		
921	Die am Morgen aus dem Tal der Nacht Heraufsteigende (Marmor)	33
Roloff, Alfred, Berlin		
922	Vernichtung polnischer Kavallerie durch deutsche Panzer (Öl)	13
923	⊙ Flüchtende Pferde (Öl)	19
Rolser, Otto, München		
924	Ikarus	21
Rose, Walter, Schondorf		
925	Durchbruch deutscher Panzer am 5. Juni 1940 bei Péronne (Öl)	14
926	Estrée (Somme) im Oktober 1940 (Öl)	13
Rosenfeld, Max, Dresden		
927	Meine Mutter (Öl)	37
Rossow, Günther, München		
928	Badende (Bronze)	29
Rost, Otto, Dresden		
929	Tuchbinderin	2
Roth, Heinrich, Berlin		
930	Kapitol — Rom (Kohlezeichnung)	28
931	Pantheon — Rom (Kohlezeichnung)	28
Roth, Karl, München		
932	* 14 Plaketten	29

Roth, Toni, München

933	Geflügel (Mischtechnik)	18
934	Meine Pferde (Mischtechnik)	26
935	⊙ Herbst (Mischtechnik)	26

Rothe, Klaus, Berlin

936	* 4 Plaketten (Bronze)	29
-----	----------------------------------	----

Rotter, Franz, Prag

937	* Kopf eines Sportlers (Bronze)	35
-----	---	----

Ruckteschell-Trueb, Clary von, Dachau

938	* Plakette General Ritter von Epp (Gold)	36
-----	--	----

Rudolph, Heinrich, Wattenscheid

939	Landschaft II (Öl)	35
940	An der Küste I (Öl)	37
941	* An der Küste II (Öl)	37

Rudolph, Jakob, München

942	Kampf dem Drachen (Brunnenfigur)	36
-----	--	----

Rühl, Anne-Elisabet, München

943	Bärenmutter (Bronze)	36
-----	--------------------------------	----

Rümelin sen., Wilhelm, Nürnberg

944	Gartenfigur	7
-----	-----------------------	---

Rüschhoff, Gustav, Neuwied

945	Stilleben mit weißer Decke (Öl)	35
946	Meerzwiebel (Öl)	35
947	Gemüwestilleben (Öl)	37

Sachs, Alfred, Berlin

948	Sommer	2
-----	------------------	---

Saliger, Ivo, Wien

949	Einklang (Öl)	22
950	Die Sinne (Öl)	22

Samberger, Leo, München

951	* Bildnis meines Vaters (Öl)	26
952	* Selbstbildnis (Öl)	26
953	⊙ * Josef Pembaur (Öl)	26

Sandrock, Leonhard, Berlin

954	Kohleträger (Öl)	18
955	Schlackenabfuhr im Thomaswerk (Öl)	10

Sangerhausen, Liese-Lotte, Berlin

956	Rufende Löwin (Metall)	29
-----	----------------------------------	----

Sauter, Wilhelm, Bruchsal

957	Westfront 1940 (Öl)	14
958	⊙ Vormarsch im Westen (Öltempera)	13

Schaaff, Alexander, Dresden

959	Aus der Kampfzeit (Öl)	39
-----	----------------------------------	----

Schachinger, Hans, Wien

960	* Bildnis Dr. von Nicolai (Öl)	17
961	Ostmärkische Bauernfamilie 1940 (Öl)	25

Schachinger, Walther, München

962	Gemüsestillleben (Öl)	21
963	Fischstillleben (Öl)	21

Schaefer, Hans, Bayreuth

964	Aus Berching (Zeichnung)	28
-----	------------------------------------	----

Schaefer-Osterhold, Edmund, Marquartstein

965	Italienische Landschaft (Öl)	37
-----	--	----

Schaupp, Richard, München

966	Vorfrühling (Öl)	22
-----	----------------------------	----

Scheibe, Emil, Schweinfurt

967	Meine Mutter im Kriegsjahr 1940 (Öl)	37
968	Fränkischer Bauernbub (Öl)	37
969	Abend am Main (Aquarell)	30

Scheinhammer, Otto, München

970	Chiemseelandschaft (Öl)	39
-----	-----------------------------------	----

Scheller, Rudolf, Oberstdorf

971	Heimkehr (Tempera)	40
972	Hausmusik (Öl)	33
973	Bauer mit schwarzer Mütze (farbige Kreide)	30
974	Bauernmädchen (farbige Kreide)	30
975	Schwäbischer Bauer (farbige Kreide)	30

Scheuernstuhl, Hermann, Hannover

976	Bertchen (Stucco)	28
-----	-----------------------------	----

Scheuritzel, Anton, Berlin

977	Märkische Mühle (Radierung)	28
978	Gehöft im Moor (Radierung)	28

Scheurle, Paul, München

979	Gäa	2
-----	---------------	---

Schiffner, Gerhardt, Dresden

980	Häuslerin mit Ziegen (Öl)	16
-----	-------------------------------------	----

Schilder, Ernst, Troppau

981	Sudetenland (Lithographie)	28
982	Am Dorfweiher (Lithographie)	28

Schleinkofer, Carl, München

983	Der Wendelstein (Öl)	23
-----	--------------------------------	----

Schlereth, Hans, Gräfelfing

984	* Bildnis Frau R. K. (Öl)	17
-----	-------------------------------------	----

Schliebler, Otto, Karlsruhe

985	Bildnis eines jungen Fliegers (Marmor)	33
986	Kugelstoßer	7

Schloemann, Eduard, Eutin

987	Die Fahrt nach Narvik (Öl)	9
988	Schnellboote nebeln sich vor der Themse ein (Öl)	9
989	Ebbe im Watt (Öl)	31
990	Alter Hafen (Öl)	31

Schlotter, Eberhard, München

991	Mädchenkopf (Öl)	37
-----	----------------------------	----

Schmahl, Harald, Wuppertal-Elberfeld

992	* Schriftsteller Dr. H. O. Müller-Matterstock (Bronze)	35
-----	--	----

Schmedes, Grete, Berlin

993	Schleuse (Holzschnitt)	28
994	Flußlandschaft (Holzschnitt)	28

Schmid, Rudolf, Settenz

995	Porträt Prof. Dr. Pfitzner	35
996	Porträt Hans Knirsch	15

Schmid-Ehmen, Kurt, München

997	* Ehrung	2
998	* Sieg	2

Schmid-Fichtelberg, Josef Anton, München

999	Ammertallandschaft (Öl)	11
-----	-----------------------------------	----

Schmidt, Erich, Bochum

1000	Ruhrbergmann beim Buttern (Bronze)	38
------	--	----

Schmidt, Gustav, München

1001	Nelken (Öl)	35
------	-----------------------	----

Schmidt, Nicolaus, Berlin

1002	Großadmiral Dr. h. c. Raeder (Bronze)	9
------	---	---

Schmidt-Kabul, Erich, Kiel

1003	* Jubiläums-Medaille (Bronze)	36
1004	Sportpreis-Medaille	36

Schmidt-van der Velde, Else, Düsseldorf

1005	Lothringer Hochofenschmelzer I (Pastell)	30
1006	Lothringer Hochofenschmelzer II (Pastell)	30

Schmidthild, Wilhelm, Darmstadt

1007	Oktober (farbiger Kaltnadelstich)	30
------	---	----

Schmitz-Wiedenbrück, Hans, Wiedenbrück

1008	⊙ Arbeiter, Bauern und Soldaten (Öl)	15
------	--	----

Schmurr, Wilhelm, Düsseldorf

1009	Bauernstilleben (Öl)	37
------	--------------------------------	----

Schneckendorf, Josef, München

1010	Pferd	36
------	-----------------	----

Schneider, Alfons, Fürstenfeldbruck

1011	In Tirol (Öl)	31
1012	Im Schwarzwald (Öl)	31

Schnürpel, Herbert, Liegnitz

1013	»Nach vorn« (Öl)	14
1014	Vor Verdun 1916 (Öl)	13
1015	Burg in Krakau (Öl)	22
1016	Infanterie im Straßenkampf (Öl)	37
1017	⊙ Pak im Kampf gegen Panzer (Öl)	37
1018	Abschied (Öl)	33

Scholter, Hans, Geislingen/Steige

1019	Spielende (Zink)	36
------	----------------------------	----

Schorling, Adolf, Berlin

1020	Landschaft mit Staffelsee (Öl)	22
------	--	----

Schott, Heinrich, München

1021	Bildnis eines Freundes	30
1022	Stehendes Mädchen	36

Schraudolph, Robert, München

1023	Der Jagdgehilfe (Öl)	35
1024	HJ.-Burg in Schwaben (Öl)	37

Schreiner, Carl Moritz, Düsseldorf

- 1025 * Der Komponist Julius Weismann (Bronze) 15

Schubert, Karl, Aussig

- 1026 Skalde der neuen Zeit 31

Schütz, Heinrich, München

- 1027 Frühlingsabend im Vorgebirgsmoos (Öl) 35

Schüz, Friedrich, Düsseldorf

- 1028 Florenz — Ponte Vecchio (Öl) 35

- 1029 Marienburg (Öl) 35

- 1030 Rom — Tiberbrücke (Öl) 35

Schuh, Käte, München

- 1031 Bühnenbildner Prof. Ludwig Sievert (Öl) 6

Schult, Johann, München

- 1032 Aktbild einer jungen Tänzerin (Öl) 22

Schulz, Martin, Weidenau

- 1033 Chiemsee II (Aquarell) 30

Schuster-Woldan, Raffael, Berlin

- 1034 mit 1061 Sonderschau siehe Seite 90

Schwalbach, Carl, München

- 1062 Rast (Öl) 24

- 1063 Blauer Krug (Öl) 35

Schwarte-Hellweg, Hans, Berlin

- 1064 Der Fahneneid (Öl) 33

Schwarzbeck, Fritz, Darmstadt

- 1065 Daphne (Bronze) 36

- 1066 Baumeister F. Schinkel (Marmor) 39

Schwegerle, Hans, München

- 1067 Melusine (Bronze) 37

- 1068 Führerbüste (Bronze) 1

Schwetz-Lehmann, Ida, Wien

- 1069 * Mädchen mit Blumen (Porzellan) 29

Sebaldt, Otto, Dresden

- 1070 Westfälischer Bauer (Öl) 11

Seiberlich, Fritz, Karlsruhe

- 1071 * Rio maggiore (Riviera) (Kreidezeichnung) 28

Seidel, Willi, Pforzheim

- 1072 Herr F. K. 30
1073 * Brunnenfigur »Kind mit 2 Fischen« 7

Seidl, Hermann, Komotau

- 1074 Kalb (Bronze) 29
1075 Entschlossen 36

Seifert, Victor, Berlin

- 1076 Weibliche Figur (Marmor) 33

Seiler, Johannes, Nürnberg

- 1077 Spendende 2

Siebert, Georg, Karlsruhe

- 1078 Feierabend (Öl) 10
1079 ☉ Bergführer (Tempera) 35
1080 Die jungen Seefahrer (Öl) 35

Sieck, Rudolf, Prien

- 1081 Vorfrühlingslandschaft (Enkaustik) 34

Siegert, Paul, Trier

- 1083 Porträt Alfred Wilm (Leichtmetall) 15

Siegle, Theo, Ludwigshafen a. Rh.

- 1084 Stehendes Mädchen (Bronze) 30
1085 * Bildnisbüste E. B. (Bronze) 38

Siekmeyer, Ludwig, Großseeham

- 1086 Musizierendes BDM.-Mädchen (Mischtechnik) 35

Sigl, Thomas, Offenbach a. M.

- 1087 Mutter und Kind (Stucco) 29
1088 Liegende (Stucco) 29

Simon-Schäfer, Hans Albert, Düsseldorf

- 1089 Spiel im Park (Öl) 17
1090 Taunuslandschaft (Öl) 17
1091 Der Wanderer (Öl) 4
1092 Sommerliche Landschaft (Öl) 4

Söller, Heinrich, Schweinfurt

- 1093 Kurt (Terrakotta) 29

Sommer, Josef, Düsseldorf

- 1094 Schwestern (Holz) 38

Spank, Hans, Dresden

- 1095 Sächsisches Hügelland (Kreidezeichnung) 30

Spanke, Hanni, Gelsenkirchen

- 1096 Das Inntal bei Brixlegg in Tirol (Zeichnung) 28

Sperl, Lothar, Eisenstein

- 1097 Vesper (Aquarell) 25

Spiegel, Ferdinand, Berlin

- 1098 ☉ Luftlandetruppe, Panzerjäger H. (Kasein-Tempera) . . . 36
1099 * Bordmechaniker (Kasein-Tempera) 36
1100 Luftlandetruppe, Panzerjäger H. M. (Kasein-Tempera) . . 36
1101 * Flieger Sch. (Kasein-Tempera) 36
1102 * Flugzeugführer Ahlgrin (Kasein-Tempera) 36
1103 * Stukaflieger Z. (Kasein-Tempera) 36
1104 Fliegerjäger F. (Kasein-Tempera) 36
1105 Luftlandetruppe Panzerjäger J. M. (Kasein-Tempera) . . 36
1106 * Stukaflieger Sepp L. (Kasein-Tempera) 36
1107 * Sturzkampfflieger B. (Kasein-Tempera) 36
1108 * Kampfflieger (Kasein-Tempera) 36



Heinrich von Zügel: »An der Pfütze«. Öl auf Leinwand, sign., Größe 64x47 cm

»ALMAS«

GALERIE MARIE DIETRICH

MÜNCHEN, OTTOSTR. 9

TEL. 57898

*Gemälde erster Meister
des 15. bis einschließlich 19. Jahrhunderts
Antiquitäten*

Ankauf

Verkauf



Dujardin & Co.

VORM. GEBR. MELCHER

STAMMHAUS MELCHER SEIT 1810

UERDINGEN A. RHEIN

Deutschlands

größte

Weinbrennerei

Dujardin

distillirte **Weinbrand**

Sponholz, Axel, Köln

- 1109 Im Bregenzer Wald (Öl) 4

Sprotte, Siegward, Potsdam

- 1110 * Meine Schwester (Öltempera) 11
1111 Tiroler Bäuerin (kol. Kohlezeichnung) 28
1112 Tiroler Bauer (Kohlezeichnung) 28

Stadelhofer, Emil, Überlingen

- 1113 Brunnenbuberl (Bronze) 36

Stadlberger, Hans, München

- 1114 Herbst am Chiemsee (Öl) 35
1115 Fraueninsel im Chiemsee (Öl) 35

Staeger, Ferdinand, München

- 1116 * Bau der Ju 88 (Öl) 20
1117 * Panzer am Versuchsplatz (Öl) 20

Stagura, Albert, München

- 1118 Stilles Ufer am Chiemsee (Pastell) 19
1119 Septembersonne (Pastell) 19

Stahl, Franz Xaver, München

- 1120 ☉ Weidende Kühe (Öl) 15

Stammen, Peter, Düsseldorf

- 1121 Käti (Bronze) 31

Starck, Gertrud, Berlin

- 1122 Dickhornschaf (Bronze) 36

Starcke, Julius, Berlin

- 1123 Relief »Eichhörnchen« (Zink) 36
1124 Spielendes Kind (Zink) 36

Staudenmaier, Rudolf, München

- 1125 * Porträt »Stadtschulrat Josef Bauer, München« (Öl) 35

Stechele-Maurer, Elisabeth, München

- 1126 Stilleben »Zinn, Messing und Fayence« (Öl) 35

Steib, Josef, Berlin

- 1127 Auf der Landstraße (Öl) 5
1128 Wenn die Sonne sinkt (Öl) 5
1129 Am Rande des Dorfes (Öl) 15

Steidle, Alfred, Plüderhausen

- 1130 Hasenpaar (Bronze) 36
1131 Schleicher der Silberfuchs (Bronze) 36

Steiner, Josef, München

- 1132 Kinderköpfchen (Radierung) 30

Steppes, Edmund, München

- 1133 An der Wiege des Stromes (antike Tempera) 24
1134 Herbstklänge an der jungen Donau (antike Tempera) 24
1135 Bei den Schafen (antike Tempera) 34
1136 Warmer Abend (antike Tempera) 34

Stetten, Norbert von, Schloß Stetten

- 1137 * Feldblumen (Öl) 37

Stierschneider, Edmund, Bruck-Mur

- 1138 Märchen (Aquarell) 30

Stocker, Daniel, Stuttgart

- 1139 Diskuswerfer (Bronze) 36

Stockhausen, Friedrich Karl, München

- 1140 Porträt meines Kommandeurs (Bronze) 30

Stoitzner, Josef, Wien

- 1141 Apfelbaum (Öl) 33

Storch, Karl, Berlin

- 1142 Das Erwachen (Öl) 17
1143 * Bildnis Prof. Prandtl, Göttingen (Öl) 26

Stoskopf, Gustav, Straßburg

- 1144 *Elsässer Bauer aus der Weißenburger Gegend (Öl) . . . 37

Streit, Robert, Wien

- 1145 Reichsstatthalter und Gauleiter von Niederdonau
Dr. Jury (Öl) 16

Strich-Chapell, Walter, Sersheim

- 1146 Albhochebene (Öl) 23
1147 Hohenstaufen (Öl) 23
1148 Herbstmorgen (Öl) 22

Struck, Rudolf, München

- 1149 Stier (Majolika) 29
1150 Afrikanischer Elefant (Majolika) 29

Stutterheim, Richard, Berlin

- 1151 Bauernkopf (Öl) 39

Sutor, Emil, Karlsruhe

- 1151 a Relief: Im Bade (Zement) 40

Tag, Willi, Dresden

- 1152 Rinderstall (Öl) 16

Tausch, Kurt, Dresden

- 1153 Elch an der Tränke (Bronze) 36

Tennigkeit, Fritz, Berlin

- 1154 Geigenbauerwerkstatt (Öl) 10

Ter Katz, Peter, Honnef a. Rh.

- 1155 Badende (Bronze) 29

Thaler, Wolf, München

- 1156 Blumenpracht I (Mischtechnik) 17
1157 ☉ Blumenpracht II (Mischtechnik) 17

Thiede, Oskar, Wien

- 1158 Polopferd (Metall) 36

Thiel, Johannes, Freiburg i. Br.

- 1159 Beflaggte Straße III (Aquarell) 30
1160 Sturm auf die Burg (Aquarell) 30

Thiele, Alfred, Leipzig

1161	Watusirind (Bronze)	36
1162	Damhirsch (Bronze)	36
1163	Junger Elefant (Bronze)	36
1164	Sitzende (Stein)	31

Thiele, Franz, Prag

1165	Wasserrosen (Öl)	40
------	------------------	----

Thöny, Eduard, Holzhausen a. Ammersee

1166	⊙ Mein Sohn Christian (Öl)	13
1167	Mein Sohn Michel (Öl)	13
1168	Französischer Tank (Öl)	19
1169	* Der Urlauber (Bleizeichnung)	30
1170	* Die deutschen Touristen (Tuschzeichnung)	30
1171	* Partie aus Laatsch (Zeichnung)	30
1172	Bauern beim Wein in Tirol (Tuschzeichnung)	30
1173	Zweierlei Maß (Zeichnung)	30
1174	Therapie (Zeichnung)	30
1175	* Verwundetentransport in Italien (Kohlezeichnung)	30
1176	* Lazarett am Isonzo (Kohlezeichnung)	30
1177	* Bayerischer Löwe (Tusch- und Farbstiftzeichnung)	30
1178	* Menzel in Kürassieruniform (farb. Zeichnung)	30
1179	Auf Wache (Zeichnung)	30
1180	* Vom österreichischen Kriegsschauplatz (Kohlezeichnung)	30
1181	* Nachtmarsch zum Schützengraben (Tuschzeichnung)	30
1182	* Die Dankadresse (Pinsel-Tusch-Zeichnung)	30
1183	Der Gerichtsvollzieher im Atelier (Zeichnung)	30
1184	Englische Offiziere (Zeichnung)	30
1185	Der Lippenstift (Zeichnung)	30
1186	Neue Ziele in der Frauenbewegung (Zeichnung)	30
1187	Das ausgehungerte Deutschland (Zeichnung)	30

Thorak, Josef, Baldham bei München

1188	4-figurige Brunnenanlage „Das Urteil des Paris“	8
1189	⊙ Zwei Menschen (Marmor)	15

Thurnherr, Ferdinand, München

1190	Blumen (Mischtechnik)	17
1191	Frühsommerblumen (Mischtechnik)	17
1192	Blumenstrauß I (Mischtechnik)	17
1193	Blumenstrauß II (Mischtechnik)	17

Tiebert, Hermann, Isny im Allgäu

1195	Am Kachelofen (Öl)	35
1196	Junge Wälderin (Öl)	35
1197	Bauer mit Zipfelmütze (Öl)	37

Tillberg, Harald, München

1198	Hafen in Griechenland (Öl)	20
------	----------------------------	----

Traub, Gustav, München

1199	Tiefer Schnee (Öl)	4
1200	Ziehende Wolken (Öl)	5

Triebisch, Franz, Berlin

1201	* General Ritter von Speck (Öl)	17
1202	⊙* Bildnis des Führers (Öl)	14
1203	Leonardo da Vinci malt das Abendmahl (Öl)	15

Trier, Hann, Köln

1204	Bildnis eines Kameraden (Bister)	28
1205	Gereonskirche in Köln (Tusche und Aquarell)	28

Trinkewitz, Karl, Bad Homburg

1206	Ein Maler bei der Arbeit (Öl)	35
------	-------------------------------	----

Truppe, Karl, Dresden

1207	⊙ Sinnenfreude (Öl)	8
1208	Einkehr (Öl)	8

Tschelan, Hans, Wien

1209	Vorstadtratschen (Öl)	39
------	-----------------------	----

Türke, Georg, Dresden

1210	Diskuswerferin	2
------	----------------	---

Tüttelmann, Karl, Iserlohn

- 1211 Soldatischer Kopf (Rötel) 28

Tutter, Karl, Selb

- 1212 * Barsoi (Porzellan) 29
 1213 * Nashornvogel (Porzellan) 29
 1214 * Mutter und Kind (Porzellan) 29
 1215 * Fohlengruppe (Porzellan) 29
 1216 * Überrascht (Porzellan) 29

Ulmer, Oskar, Hamburg

- 1217 Mutter und Kind (Marmor) 29

Unger, Reinhold, Koburg

- 1218 Waldidyll (Keramik) 36
 1219 Auf der Weide (Keramik) 36

Unterseher, Franz Xaver, Kempten

- 1220 Bergwaldreste (Aquarell) 30

Urban, Hermann, München

- 1221 Am Tiber (Harzmalerei) 24
 1222 Stille Bucht (Harzmalerei) 24
 1223 Am Liris (Harzmalerei) 23
 1224 Spätsommer (Harzmalerei) 23

Vaeltl, Otto, München

- 1225 Feldblumen (Mischtechnik) 40

Vahle-Gießler, Ingeborg, Stendal

- 1227 Herbstkräuter (Aquarell) 30

Vietze, Josef, Prag

- 1228 * Prof. J. Pfitzner, Prag (Öl) 16
 1229 ☉ ff-Gruppenführer Heydrich (Öl) 15
 1230 Bildnis des Malers J. A. Palme (Öl) 15

Vocke, Carl, Karlsruhe

- 1231 Soldat zweier Kriege (Öl) 37

Vogt, Georg, Nürnberg

- 1232 *Bildnis Oberbürgermeister Willy Liebel (Öl) 10

Vogts, Richard, Düsseldorf

- 1233 Renate mit Pelzmütze (Öl) 39

Voigt, Elisabeth, Berlin

- 1234 Mittag (Öl) 25

Volland, Walter, Bad Warmbrunn

- 1235 Henne (Bronze) 38

Volwahren, Herbert, Dresden

- 1235a Oberst Mölders 15

Voß, Gerda, Godesberg

- 1236 Kälbchen (Terrakotta) 36

- 1237 Antilope (Bronze) 36

- 1238 Schimpanse (Bronze) 36

Wackerle, Josef, München

- 1239 ☉* Monumentalbrunnen 2

Wagner, Emil, Sonneberg

- 1240 Heimkehr 30

Wagner, Ernst, Berlin

- 1241 Spanischer Kampfstier 36

Wahl, Josef, Düsseldorf

- 1242 Suppenhühner (Pastell) 39

- 1243 Flickschneider (Pastell) 30

- 1244 Lesender Bauer (Pastell) 30

Waldow, Paul, Münster i. W.

- 1245 Bildnisbüste eines Bulgaren 34

- 1246 Bildnisbüste K. M. 33

Waller, Eduard, München

- 1247 Frau aus dem Stubaital (Öl) 25

Waller, Renz, Düsseldorf

- 1248 *Polarfalk des Reichsmarschalls (Öl) 9

- 1249 *Beute des Falkners (Öl) 4

Waller, Richard, Berlin

1250	Blumenstück (Öl)	24
------	------------------	----

Wallisch, Georg, München

1251	Säerin (Bronze)	36
------	-----------------	----

Walther, Karl, Leipzig

1252	Flußlandschaft (Öl)	5
1253	Kaufingerstraße in München (Öl)	5

Wamper, Adolf, Berlin

1254	* Frühling	21
1255	⊙* Sommer	21
1256	* Herbst	21
1257	* Winter	21

Waterbeck, August, Hannover

1258	* Porträtbüste Dr. F. (Bronze)	28
1259	Wisent (Bronze)	29
1260	* Männerkopf (Marmor)	33

Watzal, Johannes, Turn

1261	Schreihals (Bronze)	29
1262	Junge Ente (Bronze)	34

Wecus, Walter von, Düsseldorf

1263	Barken vor Pirano (Tempera)	29
1264	Südliche Dächer und Kathedrale (Ölkreide)	28
1265	Erntewagen in Kärnten (Ölkreide)	28

Weinert, Emil, Berlin

1266	Sommerabend (Öl)	39
------	------------------	----

Weise, Alex, München

1267	Alp- und Zugspitze (Öl)	32
1268	Brücke im Inntal (Öl)	32

Weisgerber, Carl, Düsseldorf

1269	⊙ Schafherde bei aufziehendem Gewitter (Öl)	16
1270	Winterabend (Öl)	18

Weißer, Heinrich, Berlin

1271	9 Plaketten	36
------	-------------	----

Weißmüller, Otto, Berlin

1272	Wisent (Leichtmetall)	29
1273	Segen	33

Wendel, Karl, Berlin

1274	Frühlings Erwachen (Öl)	32
------	-------------------------	----

Wendel, Udo, Dortmund

1275	* Bildnis Professor K. H. (Öl)	35
1276	Mädchen mit Kopftuch (Öl)	37

Wendlandt, Kurt, Berlin

1277	* Meine Schwester (Öl)	11
1278	Kreideküste bei Saßnitz (Federzeichnung)	30

Wenz-Vietor, Else, Icking

1279	Illustration zu »Spielzeugkiste« I (Aquarell)	30
1280	Illustration zu »Spielzeugkiste« II (Aquarell)	30
1281	Aus »St. Nikolaus in Not« (Aquarell)	30
1282	Däumelinchen (Aquarell)	30
1283	Rose (Aquarell)	30

Werner, Richard Martin, Oberursel

1284	Erwachende	30
1285	Kindliche Anmut (Bronze)	30

Werner, Rudolf G., Berlin

1286	Schwere Artillerie passiert Notbrücke (Öl)	14
------	--	----

Werner, Selmar, Dresden

1287	Gürtelringkämpfer	32
------	-------------------	----

Westerfrölke, Paul, Gütersloh

1288	Tauwetter (Bleizeichnung)	28
1289	Im Bruch (Bleizeichnung)	28

Westermann, Johann Fritz, München

1290	Strand von Nidden (Öl)	37
1291	Winterabend (Öl)	39

Wilckens, Marie Luise, München

1292	Ceres	6
1293	Krugträgerin	2

Willrich, Wolf, Berlin

1294	⊙* Oberst Mölders (farb. Zeichnung)	30
1295	* Oberstleutnant Schuhmacher (farb. Zeichnung)	30
1296	* Kapitänleutnant Schuhart (farb. Zeichnung)	30
1297	* Oberst Bräuer, der erste deutsche Fallschirmjäger (farb. Zeichnung)	30
1298	* Korvettenkapitän Prien (farb. Zeichnung)	30
1299	* Großadmiral Dr. h. c. Raeder (farb. Zeichnung)	30
1300	* U-Bootskommandant Frauenheim (farb. Zeichnung)	30
1301	* General Rommel (farb. Zeichnung)	30
1302	* U-Boots-Wachoffizier (farb. Zeichnung)	30
1303	* Jagdflieger Uffz. Heilmayer (farb. Zeichnung)	30

Winhöfer, Paul, München

1304	Feldblumen (Öl)	33
------	-----------------	----

Winkelsträter, Otto, Gütersloh

1305	Winter auf dem Lande (Bleistiftzeichnung)	28
------	---	----

Winkler, Curt, Dresden

1306	Untere Krämergasse in Alt-Nürnberg (Zeichnung)	28
1307	An der Stadtmauer in Alt-Nürnberg (Zeichnung)	28
1308	* Turm IV mit Krangerüst auf dem Märzfeld (Bleistiftzeichnung)	30

Wirnhier, Friedrich, München

- 1309 Tigerlilien und Gladiolen (Öl) 37

Wissel, Adolf, Velber

- 1310 Heuernte (Öl) 37
 1311 * Damenbildnis (Öl) 37
 1312 Jungmädels (Öl) 37
 1313 * Mädchenbildnis (Öl) 37

Wittmann, Maximilian, München

- 1314 * Bildnisplakette Dr. Wilhelm Speck (Bronze) 36
 1315 Bildnisplakette D. F. Schleiermacher (Metall) 36

Wölfl, Franz Xaver, Zankenhausen

- 1316 Rosen und Schnupftabak — zweimal Duft (Öl) 39
 1317 Spätherbst (Öl) 39

Wohlrab, Hans, München

- 1318 Bildnis (Öl) 26
 1319 Kopf (Öl) 39

Wolde, Paul, Hamburg

- 1320 Fleet im Winter (Öl) 10

Wolf, Franz Xaver, Wien

- 1321 Das Wiegenlied (Öl) 39

Wolf, Georg, Düsseldorf

- 1322 * In der Lüneburger Heide (Öl) 39

Wolf, Karl Adalbert, Düsseldorf

- 1323 Der Dichter Heinrich Lersch (Kunststein) 31

Wolf-Hornung, Else, Mannheim

- 1324 * Mein Vater (Kreidezeichnung) 30

Wolff, Hermann, Karlsruhe

- 1325 Wiesental (Mischtechnik) 5

Zaeper, Max, Berlin		
1326	Bergahorn (Öl)	40
Zeitner, Hans, Marktredwitz		
1327	Holzhauer am Feuer (Öl)	39
Zettlitzer, Hermann, Berlin		
1328	* Figur vom Ehrenmal des sudetendeutschen Freiheitskampfes	2
Ziegler, Bruno, Chemnitz		
1329	* Porträt A. Robert Wieland (Bronze)	35
Zieseniß, Rudolf, Düsseldorf		
1330	Der Flieger W.	15
Zill, Rudolf Gerhard, Leipzig		
1331	Mutter und Kind (Öl)	39
Zimbal, Hans, Berlin		
1332	Pflügender Bauer (Öl)	5
1333	Blumenstrauß I (Öl)	35
1334	Blumenstrauß II (Öl)	35
Zimmermann, Bodo, Breslau		
1335	⊙ Rouen, Nordfrankreich 1940 (Holzschnitt)	28
1336	Im Marnetal 1941 (Holzschnitt)	28
Zimmermann, Otto, Ebnet		
1337	Braunau (Öl)	32
Zobel, Tilman, München		
1338	* Gauleiter und Reichsstatthalter Jakob Sprenger (Bronze)	35
Zoberbier, Ernst, Wiesbaden		
1339	Tunnelbau (Öl)	15

Zschorsch, Alfred, Düsseldorf

1340	Jugend	2
1341	Sonnenbadende	2

Zschorsch, Walter, Leipzig

1342	* Meine Tochter (Marmor)	28
1343	Reichsminister Dr. Hans Frank (Bronze)	23

Zügel, Willy, München

1344	Schlafendes Huhn (Bronze)	29
1345	* Schreitender Jungbär (Bronze)	29
1346	Rabe mit Kirschen (Bronze)	38

Zwerenz, Josef, Klösterle a. Eger

1347	Egertallandschaft (Bleizeichnung)	28
------	---	----

Sonderschau Raffael **Schuster-Woldan**, Berlin

siehe nächste Seite

SONDERSCHAU

Lauf. Nr.

Saal Nr.

Schuster-Woldan, Raffael, Berlin

1034	* Die Zofe (Öl)	3
1035	Bildnis Molino von Kluck (Öl)	3
1036	* Die Geigerin (Öl)	3
1037	* Bildnis Frau von F. (Öl)	3
1038	* Bildnis Frau L. P. (Öl)	3
1039	Nacht in Sevilla (Öl)	3
1040	* Der Abend (Öl)	3
	(Leihgeber: Stadt des deutschen Handwerks Frankfurt a. M.)	
1041	Mädchen mit Kirschen (Öl)	3
1042	* Der Morgen (Öl)	3
	(Leihgeber: Stadt des deutschen Handwerks Frankfurt a. M.)	
1043	Mädchen mit Blumenkorb (Öl)	3
1044	Junge Dame auf Fell kniend (Öl)	3
1045	Frau mit Hermelin (Öl)	3
1046	* An den Pforten der Dämmerung (Öl)	3
	(Leihgeber: Landesmuseum Weimar)	
1047	Reflektion (Öl)	3
1048	* Bildnis meiner Mutter (Öl)	3
1049	⊙* Samson und Dalila (Öl)	3
	(Leihgeber: Stadt des deutschen Handwerks Frankfurt a. M.)	
1050	Familienbild (Öl)	3
1051	* Mutterbildnis (Öl)	3
1052	Frau mit zwei Kindern (Öl)	3
1053	* Der Maler (Öl)	3
	(Leihgeber: Stadt des deutschen Handwerks Frankfurt a. M.)	
1054	⊙* Das Leben (Öl)	3
	(Leihgeber: Stadt des deutschen Handwerks Frankfurt a. M.)	
1055	* Danaë (Öl)	3
	(Leihgeber: Stadt des deutschen Handwerks Frankfurt a. M.)	

Schuster-Woldan, Raffael, Berlin

1056	* Maria an der Steinmauer (Öl)	3
	(Leihgeber: Reichsministerium des Innern, Berlin)	
1057	* Die Bestrafung des Amor. (Öl)	3
1058	Wilhelm und Marianne (Öl)	3
1059	* Odi profanum (Öl)	8
	(Leihgeber: Gräfin Arnim-Muskau, Muskau)	
1060	* Hindenburg und Ludendorff (Öl)	8
	(Leihgeber: Stadt des deutschen Handwerks Frankfurt a. M.)	
1061	Auf freier Höhe (Öl)	8



Residencia
de Estudiantes



Residencia
de Estudiantes



Residencia
de Estudiantes



Residencia
de Estudiantes



Residencia
de Estudiantes



Residencia
de Estudiantes



Residencia
de Estudiantes



Residencia
de Estudiantes



Residencia
de Estudiantes

BILDERTEIL
DES KATALOGS



Residencia
de Estudiantes



Residencia
de Estudiantes



Residencia
de Estudiantes



Residencia
de Estudiantes



Residencia
de Estudiantes



Residencia
de Estudiantes



Residencia
de Estudiantes



Residencia
de Estudiantes



Residencia
de Estudiantes

Verzeichnis

der abgebildeten Werke

	Bilderteil Seite
Abel, Adolf: »Römisches Mädchen« (Öl)	61
Albert, Gottfried: »Staatsrat Gauleiter-Eggeling« (Zink)	64
Bastanier, Hanns: »Über den Dächern von Potsdam« (Öl)	44
Baumgartner, Thomas: »Bauernbub« (Öl)	22
Bergen, Claus: »Im Kampfgebiet des Atlantik« (Öl)	12
Bleeker, Bernhard: »Staatsminister Gauleiter Adolf Wagner« (Bronze)	65
Breker, Arno: »Berufung«	53
Breker, Hans: »Eisenhüttenmann«	62
Burger, Josef: »Blumenstück« (Öl)	29
Caver, Emil: »Faustkämpfer«	66
Eber, Elk: »Sie trommeln« (Öl)	10
Eisenmenger, Rudolf Hermann: »Sommerabend« (Öl)	26
Engelhardt-Kyffhäuser, Otto: »Nach der Flucht der Engländer« (Öl)	14
Gerhardinger, Constantin: »Porträt Frau v. B.« (Öl)	21
Geßner, Richard: »Hüttenwerk« (Öl)	48
Goebl, Hanns: »Hoheitsadler«	67
Gradl, Hermann: »Am Waldesrand« (Öl)	33
Gries, Karl: »Gustav Adolf vor den Toren Würzburgs« (Gobelin)	68
Happ, Hans: »Thetis« (Öl)	32
Hartmann-Wiedenbrück, Bernd: »LMG-Schütze« (Holz)	63
Hempfung, Wilhelm: »Nach dem Bade« (Öl)	40
Hengge, Josef: »General Dietl« (Öl)	5
Heymann, Richard: »Psyche« (Öl)	28
Hilz, Sepp: »Bäuerliche Trilogie, Mittelstück: Das Füllhorn« (Öl)	25
Holst, Richard: »Deutsche Eichen« (Öl)	27
Hommel, Conrad: »Der Führer im Kampfgebiete«, Ausschnitt (Öl)	8
Junghanns, Julius Paul: »Heimwärts« (Öl)	30
Kampf, Herbert: »Blumenstück« (Öl)	42
Kasimir, Luigi: »Die Schiffswerft« (Radierung)	49
Klimsch, Fritz: »Anadyomene« (Marmor)	55
Kolbe, Georg: »Herabschreitender« (Bronze)	60
Kürmaier, Anton: »Krebsstilleben« (Öl)	46
Lipus, Rudolf: »Panzer im Kampf« (Öl)	11
Mann, Hans Jakob: »Die Heimat ruft« (Öl)	24

	Bilderteil Seite
Martin-Amorbach, Oskar: »Flandern 1940« (Öl)	13
Meyner, Bodo: »Stilleben mit Geige« (Mischtechnik)	47
Nuß, Fritz: »Der Überlegene«	58
Oestreicher, Oskar: »Das Ende« (Öltempera)	4
Olszewski, Karl Ewald: »Mantelmöven nach dem Gewitter (Öl)	45
Padua, Paul Mathias: »Der 10. Mai 1940« (Öl)	9
Palmié, Gisbert: »Am See« (Öl)	43
Patzelt, Andreas: »Bildnis einer jungen Schauspielerin« (Öl)	18
Rauch, Ernst Andreas: »Brunnen«	57
Rhein, Fritz: »Dame mit schwarzem Schal« (Öl)	19
Roloff, Alfred: »Flüchtende Pferde« (Öl)	35
Roth, Toni: »Herbst« (Mischtechnik)	36
Samberger, Leo: »Josef Pembaure« (Öl)	20
Sauter, Wilhelm: »Vormarsch im Westen« (Öl)	7
Schmitz-Wiedenbrück, Hans: »Arbeiter, Bauern und Soldaten« (Aus- schnitt) (Öl)	15
Schnürpel, Herbert: »Pak im Kampf gegen Panzer« (Öl)	6
Schuster-Woldan, Raffael: »Samson und Dalila« (Öl)	37
Schuster-Woldan, Raffael: »Das Leben« (Öl)	38
Siebert, Georg: »Bergführer« (Tempera)	23
Spiegel, Ferdinand: »Luftlandetruppe, Panzerjäger H.« (Kasein- Tempera)	50
Stahl, Franz Xaver: »Weidende Kühe« (Öl)	34
Thaler, Wolf: »Blumenpracht II« (Mischtechnik)	41
Thöny, Eduard: »Mein Sohn Christian« (Öl)	16
Thorak, Josef: »Zwei Menschen« (Marmor)	54
Triebisch, Franz: »Bildnis des Führers« (Öl)	3
Truppe, Karl: »Sinnenfreude« (Öl)	39
Vietze, Josef: »H-Gruppenführer Heydrich« (Öl)	17
Wackerle, Josef: »Monumentalbrunnen«	56
Wamper, Adolf: »Sommer«	59
Weisgerber, Carl: »Schafherde bei aufziehendem Gewitter« (Öl)	31
Willrich, Wolf: »Oberstleutnant Mölders« (farb. Zeichnung)	52
Zimmermann, Bodo: »Rouen, Nordfrankreich 1940« (Holzschnitt)	51



Residencia
de Estudiantes



Residencia
de Estudiantes



Residencia
de Estudiantes



Residencia
de Estudiantes



Residencia
de Estudiantes



Residencia
de Estudiantes



Residencia
de Estudiantes



Residencia
de Estudiantes



Residencia
de Estudiantes



JOHANN NEP. REITHOFFER,
*der Gründer unseres Hauses
und Schöpfer der Kautschuk-
Industrie des Kontinents*



SEMPERIT
GUMMIWERKE A.G., WIEN

BERNHARD WITEN

Drahtanschrift: Axelmannstein

Fernsprecher 32 41/44



HOTEL AXELMANNSTEIN

Ein gepflegtes Haus
von hoher Leistung und Kultur

Pensionspreis: 10,50 bis 16,50, mit Privatbad von 14,50 bis 22,50 RM.

Eigenes Kurbadehaus im Hotel - Großer Park - Strand- u. Schwimmbad

Eigentümer Carl A. Seethaler

BAD REICHENHALL

Bayerische Alpen



BAD REICHENHALL



ANSICHT AMIRAPLATZ

NEUBAU
VEREINIGTE
WERKSTÄTTEN
FÜR
KUNST IM HANDWERK A.G.

MÜNCHEN
BRIENNER STRASSE 4

Abbildungen



Residencia
de Estudiantes



Residencia
de Estudiantes



Residencia
de Estudiantes



Residencia
de Estudiantes



Residencia
de Estudiantes



Residencia
de Estudiantes



Residencia
de Estudiantes



Residencia
de Estudiantes



Residencia
de Estudiantes



Franz Triebisch

Bildnis des Führers



Oscar Oestreicher

Das Ende

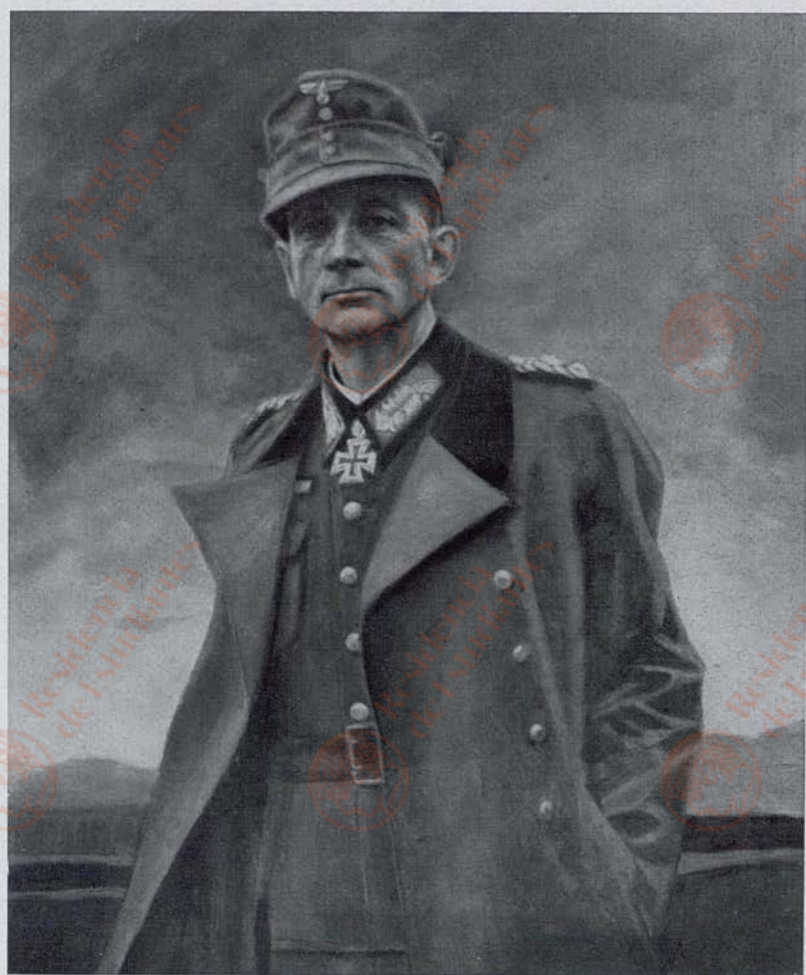

Josef Hengge

General Dietl



Herbert Schnürpel

Pak im Kampf gegen Panzer



Wilhelm Sauter

Vormarsch im Westen



Conrad Hommel

Der Führer im Kampfgebiet (Ausschnitt)



Paul Mathias Padua

Der 10. Mai 1940



Elk Eber

„Sie trommeln“



Rudolf Lipus

Panzer im Kampf



Claus Bergen

Im Kampfgebiet des Atlantik



Flandern 1940

Oskar Martin-Amorbach



Otto Engelhardt-Kyffhäuser

Nach der Flucht der Engländer



Hans Schmitz-Wiedenbrück

Arbeiter, Bauern u. Soldaten (Ausschnitt)



Eduard Thöny

Mein Sohn Christian



Josef Vietze

SS-Gruppenführer Heydrich



Andreas Patzelt

Bildnis einer jungen Schauspielerin

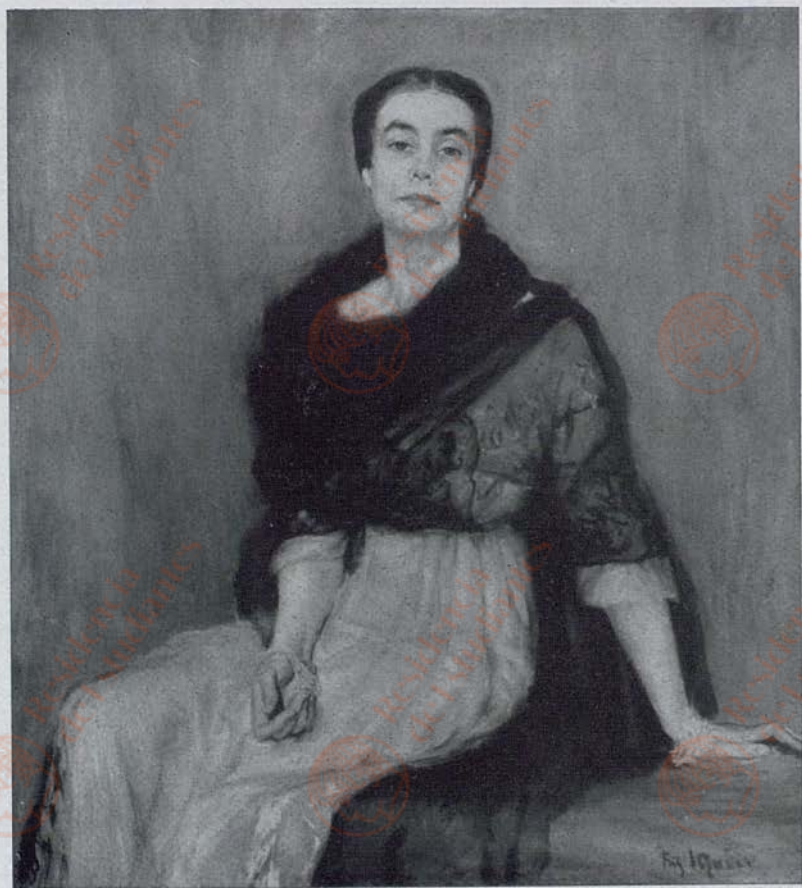

Fritz Rhein

Dame mit schwarzem Schal



Leo Samberger

Josef Pembaur



Constantin Gerhrdinger

Portrt Frau von B.



Thomas Baumgartner

Bauernbub



Georg Siebert

Bergführer



Hans Jakob Mann

Die Heimat ruft



Sepp Hilz

Bäuerliche Trilogie, Mittelstück: „Das Füllhorn“



Rudolf Hermann Eisenmenger

Sommerabend



Deutsche Eichen

Richard Holst



Richard Heymann

Psyche



Josef Burger

Blumenstück

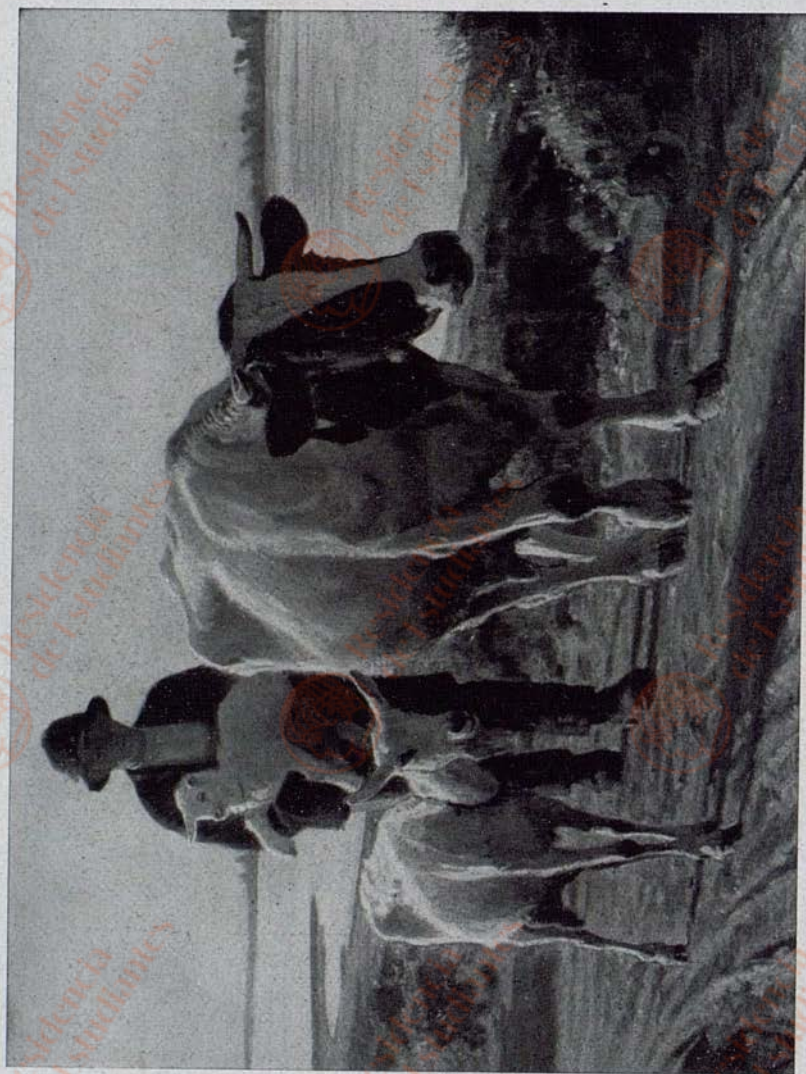

Julius Paul Junghanns

Heimwärts



Carl Weisgerber

Schafherde bei aufziehendem Gewitter

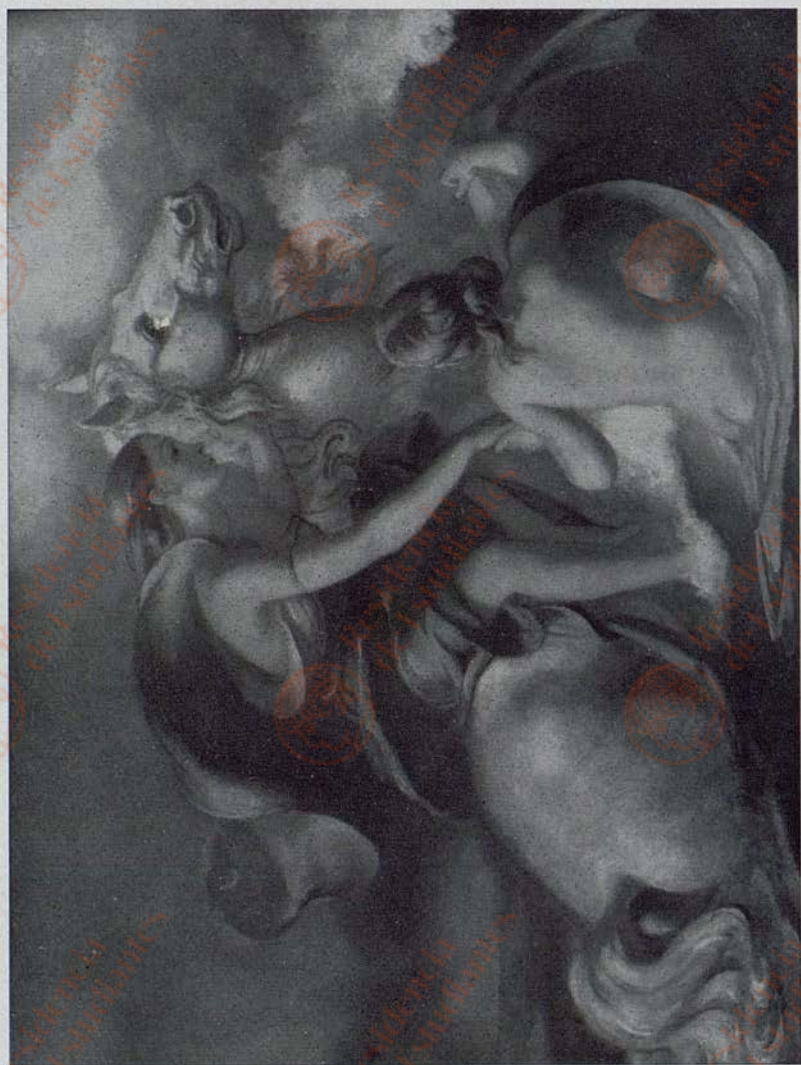

Thetis

Hans Hopp



Am Waldesrand

Hermann Gradl



Franz Xaver Stahl

Weidende Kühe



Flüchtende Pferde

Alfred Roloff



Toni Roth

Herbst



Raffael Schuster-Woldan

Samson und Dalila



Raffael Schuster-Woldan

Das Leben



Sinnenfreude

Karl Truppe



Wilhelm Hempfing

Nach dem Bade



Wolf Thaler

Blumenpracht II



Herbert Kampf

Blumenstück

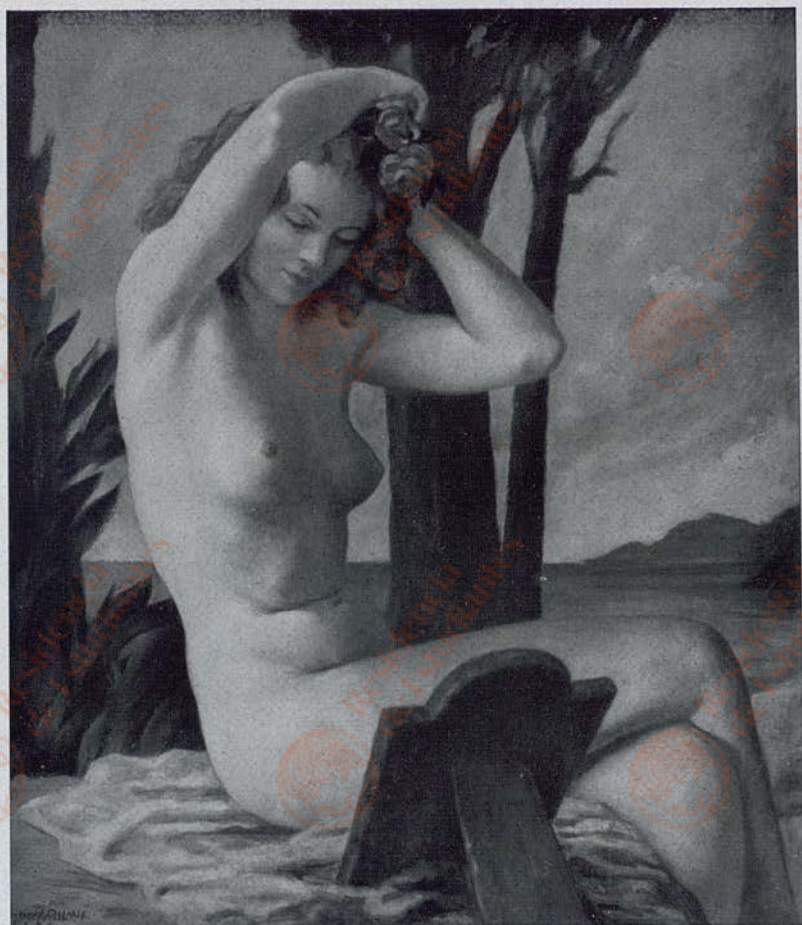

Gisbert Palmié

Am See



Hanns Bastanier

Über den Dächern von Potsdam



Karl Ewald Olszewski

Mantelmöven nach dem Gewitter



Anton Kürmaier

Krebsstilleben



Bodo Meyner

Sfilleben mit Geige

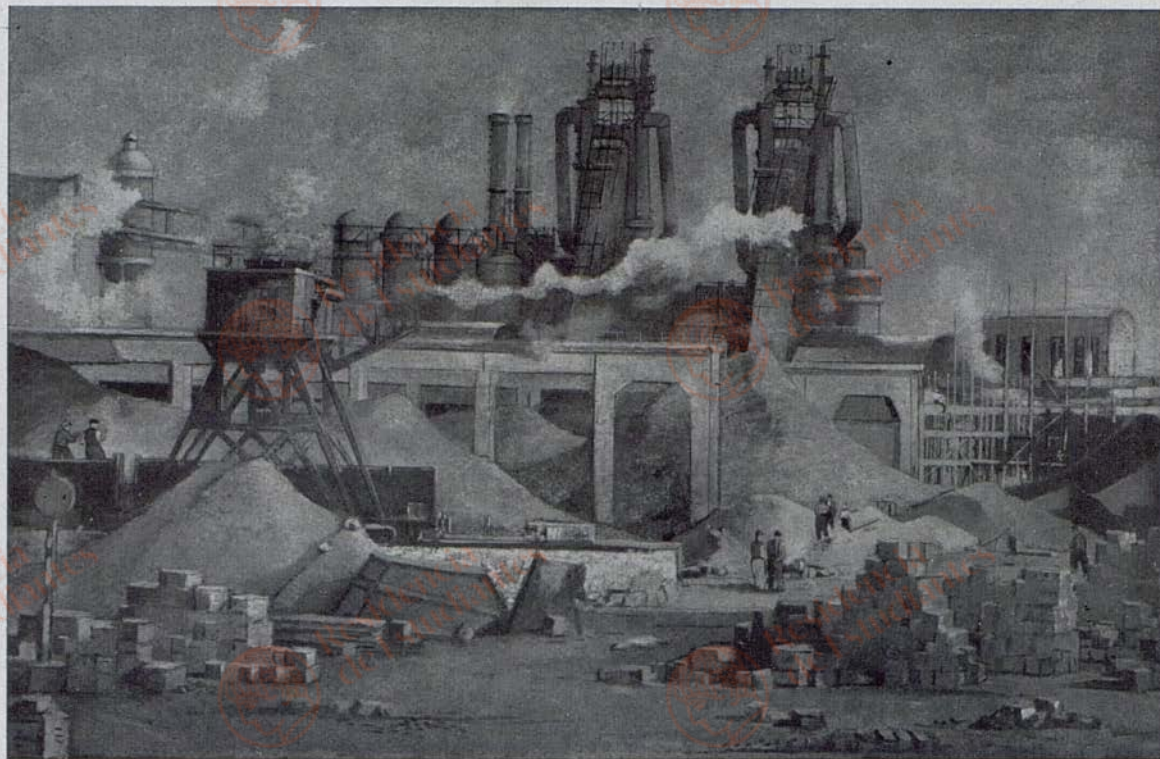

Richard Geßner

Hüttenwerk



Die Schiffswerft

Luigi Kasimir



Ferdinand Spiegel

Luftlandetruppe, Panzerjäger H.



Bodo Zimmermann

Rouen, Nordfrankreich 1940



Wolf Willrich

Oberst Mölders



Arno Breker

Berufung



Josef Thorak

Zwei Menschen

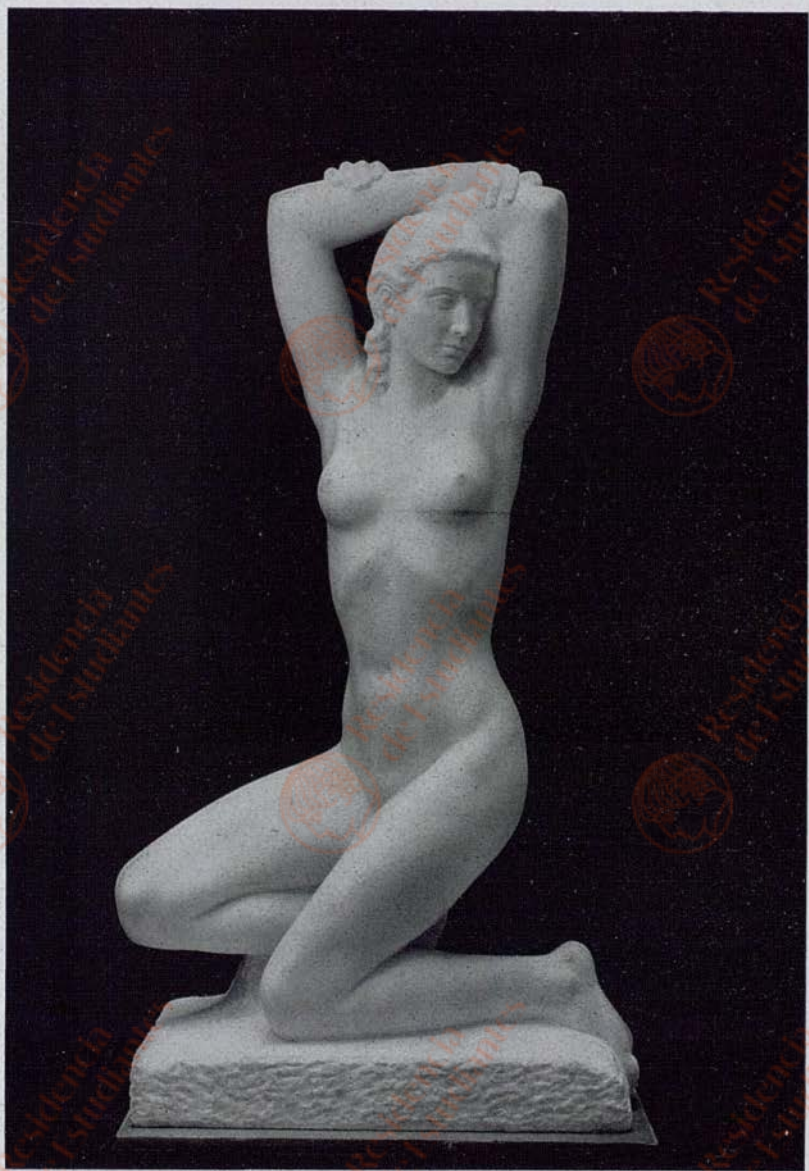

Fritz Klimsch

Anadyomene



Josef Wackerle

Monumentalbrunnen



Ernst Andreas Rauch

Brunnen



Fritz Nuß

Der Überlegende



Adolf Wamper

Sommer

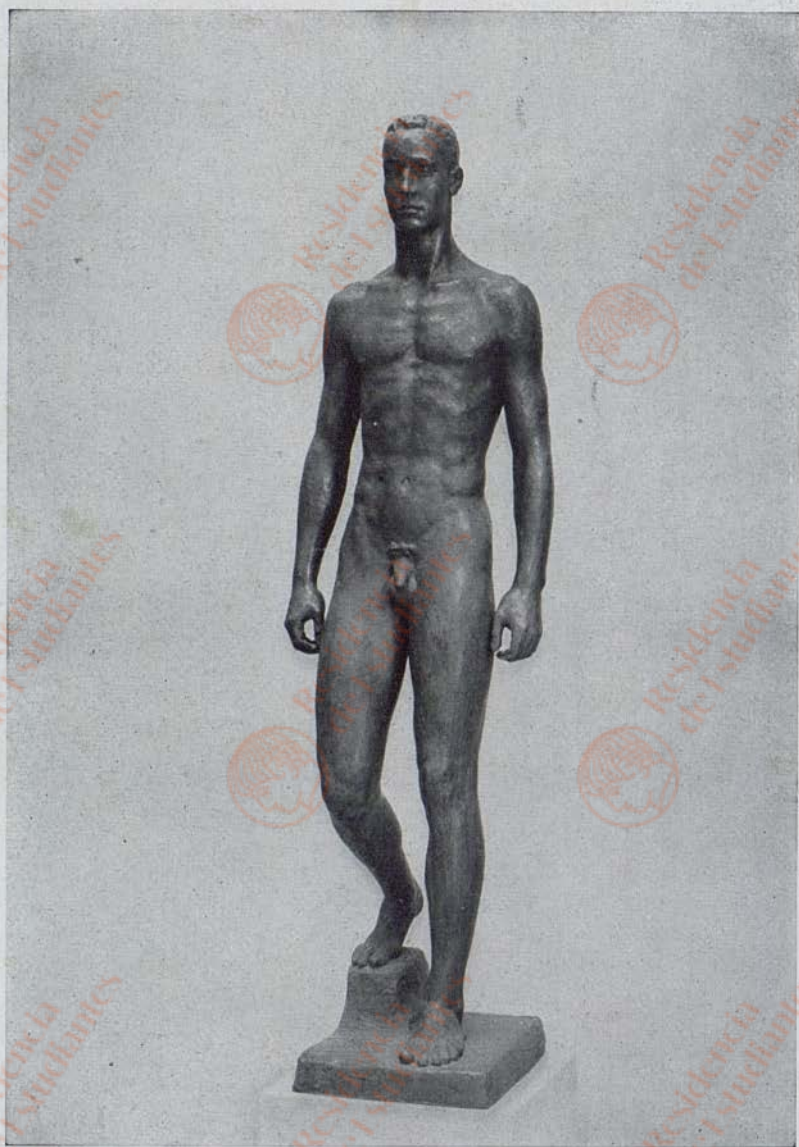

Georg Kolbe

Herabschreitender



Adolf Abel

Römisches Mädchen



Hans Breker

Eisenhüttenmann



Bernd Hartmann-Wiedenbrück

LMG.-Schütze

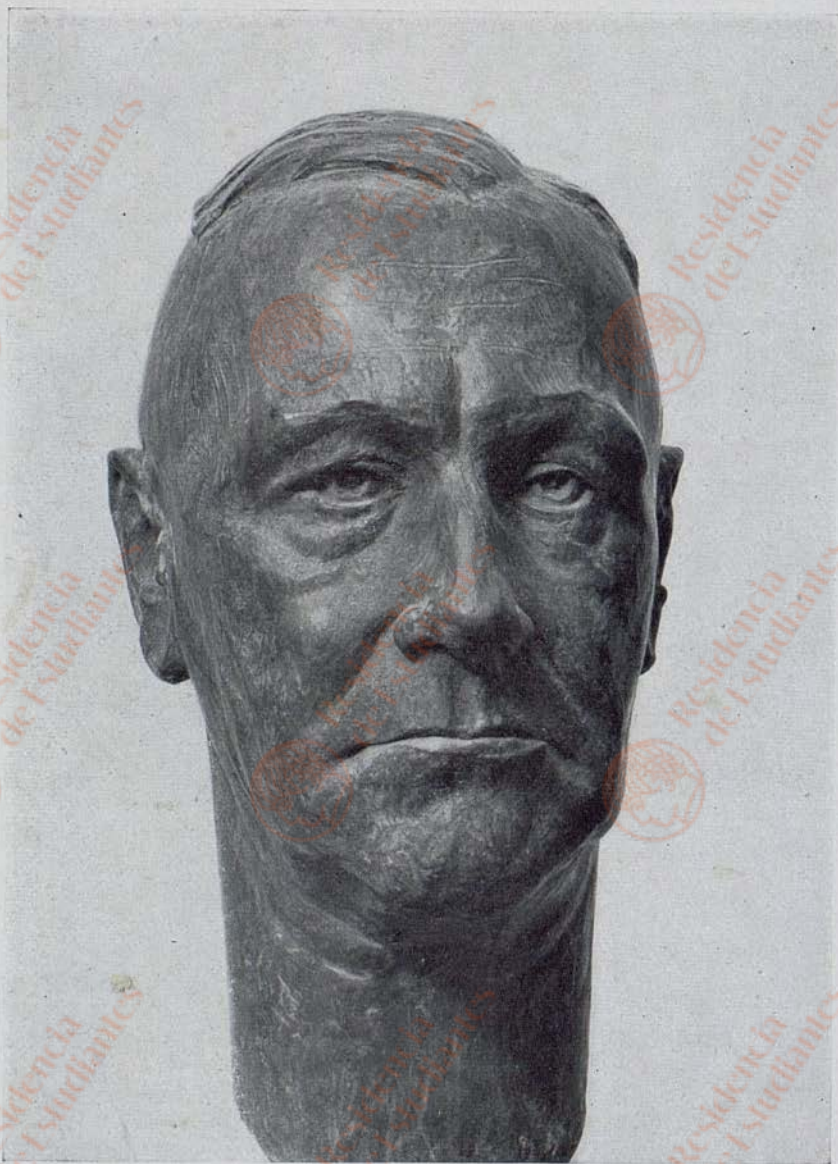

Gottfried Albert

Staatsrat Gauleiter Eggeling



Bernhard Bleeker

Staatsminister Gauleiter Adolf Wagner



Emil Cauer

Faustkämpfer



Hanns Goebel

Hoheitsadler

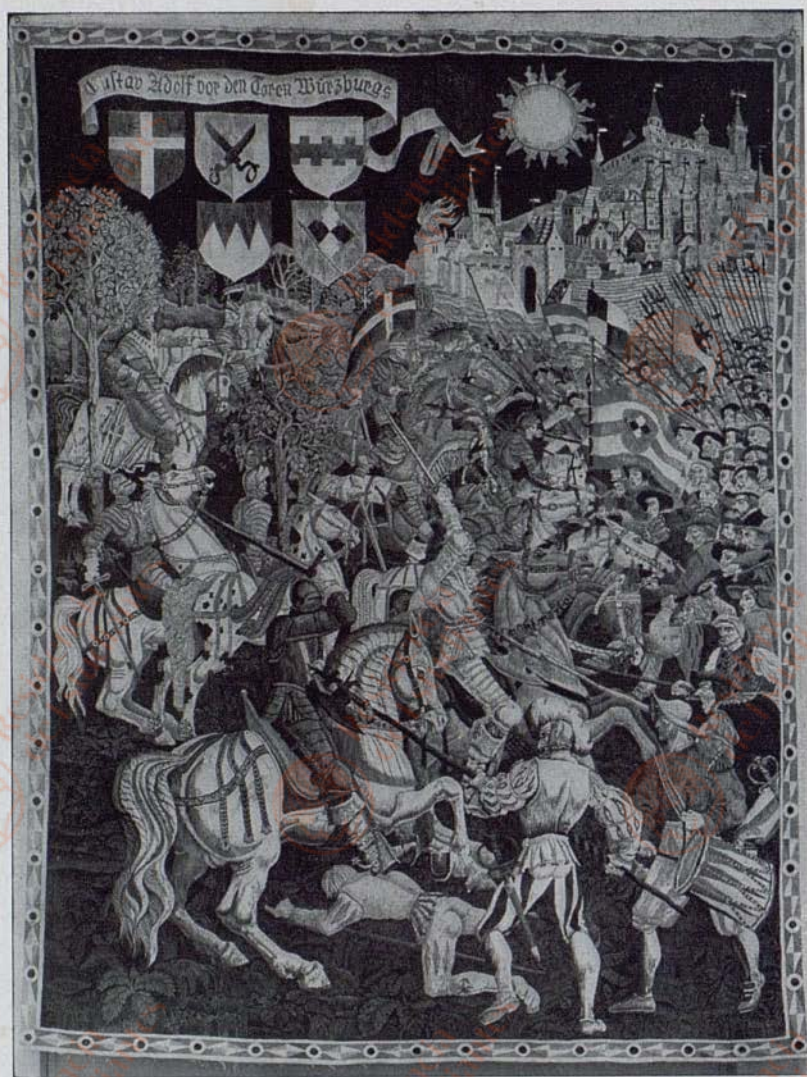

Karl Gries

Gustav Adolf vor den Toren Würzburgs



Residencia
de Estudiantes



Residencia
de Estudiantes



Residencia
de Estudiantes



Residencia
de Estudiantes



Residencia
de Estudiantes



Residencia
de Estudiantes



Residencia
de Estudiantes



Residencia
de Estudiantes



Residencia
de Estudiantes



Residencia
de Estudiantes



Residencia
de Estudiantes



Residencia
de Estudiantes



Residencia
de Estudiantes



Residencia
de Estudiantes



Residencia
de Estudiantes



Residencia
de Estudiantes



Residencia
de Estudiantes



Residencia
de Estudiantes



TIROL-VORARLBERG

Auskünfte und Prospekte durch den Landesfremdenverkehrsverband Tirol-Vorarlberg, Innsbruck-Landhaus, alle Reisebüros und die Auskunftszentrale „Deutschland“ Berlin W9, Potsdamerplatz 1.

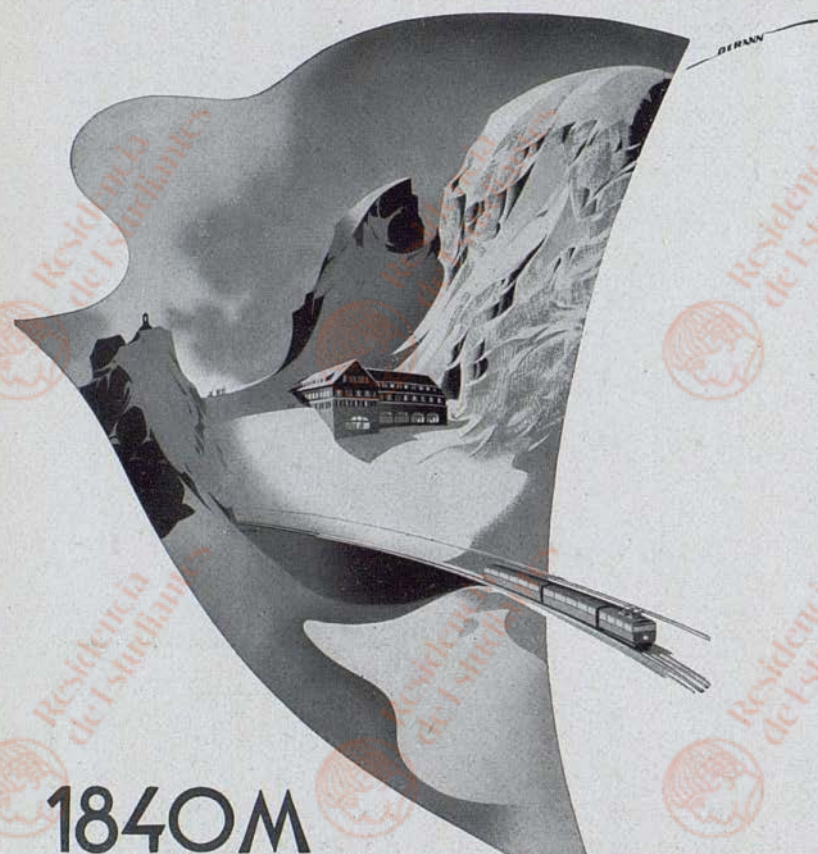

1840M WENDELSTEIN BAHN UND BERGHOTEL

Post- und Bahnstation Brannenburg (Oberbayern). Strecke München-Kufstein
Zentralheizung, fließendes Wasser, behagliches Wohnen, gute Küche.

Volle Pension . . . RM. 7,50 bis 12, -	Berg- und Talfahrt RM. 4,50
Zimmerpreise . . . RM. 3,50 bis 6, -	Sonntagsfahrkarte RM. 3, -

Wintersportkarte Brannenburg-Wendelstein RM. 2, -

Galerie
Herbert Menges

Gemälde anerkannter Künstler
der Gegenwart

Hannover

Georgstr. 31/32

Ruf 22088

Kultivierte Lebensfreude



München, Briener Straße 3

sollen die Räume atmen, in denen wir leben. Überaus fein und reizvoll lassen sich Räume allein schon dadurch gestalten, daß die Farbtöne der Tapeten, Vorhänge und Wandbespannungen genau der beabsichtigten Wirkung entsprechend gewählt und aufeinander abgestimmt sind. In diesem unserem Spezialgebiet besitzen wir ungewöhnliche Erfahrung, die wir gern in ihren Dienst stellen. Sie finden bei uns eine denkbar große Auswahl Tapeten, Vorhang- und Bezugstoffe.



ALFRED STANGE

Der Schleswiger Dom und seine Wandmalereien

Format 23,5×31,5 cm. Umfang 92 Seiten
Text, 33 ganzseitige Tafeln und 22 Abbil-
dungen auf Kunstdruck sowie 8 Skizzen
und 2 Grundrisse. In Ganzleinen RM. 6,80

„So stehen die Schleswiger Male-
reien wie die Vorankündigung der
großen deutschen Zeichnung vor
uns. Diese Malerei ist es wert,
zum dauernden geistigen Besitz
des deutschen Volkes zu gehören.“

Paul Clemen in der Frankfurter Zeitung
16. XII. 1940

Prospekte kostenlos

Ahnenerbe-Stiftung Verlag
Berlin-Dahlem

Deutsche Reichspost · Postsparkassendienst



*Hast Du schon ein
Postsparkbuch?*

Die Einlagen werden verzinst. Jedes Postamt stellt das Postsparkbuch aus. Bei allen Postämtern und Amtsstellen Großdeutschlands, auch außerhalb Deines Wohnorts kannst Du damit Geld einzahlen und Dir auszahlen lassen. Ohne Kündigung kannst Du einmal täglich bis zu 100 RM., in einem Monat insgesamt bis zu 1000 RM. abheben.

Nimm Dir sofort beim
nächsten Postamt ein



Postsparkbuch!



DER FECHTER
von Ottmar Obermeier
aus der Porzellan-Manufaktur
Allach-München GmbH



Bäuerliche Wohnkultur Bäuerlicher Hausrat

Verlang. Sie kostenlos unsere bebilderte Preisliste A!

Deutsches Heimatwerk Gem. G.m.b.H.

Landesstelle Bayern:

Landesstelle Rheinland-Westfalen:

Landesstelle Schlesien:

Reichsstelle:

München, Maffelstr. 3, Fernruf 11 7 63

Düsseldorf, Hindenburgwall 42

Breslau, Taubentzenstraße 14

Berlin W 9, Potsdamer Straße 22

8 Milliarden

*Spareinlagen-Zuwachs
seit Kriegsbeginn*

*Auf jeden zweiten Deutschen
entfällt ein Sparkassenbuch:*

Spare auch Du

bei den

**DEUTSCHEN ÖFFENTLICHEN
MÜNDELSICHEREN SPARKASSEN**





PROF. GEORG KOLBE



HERMANN
NOACK
BILDGIESSEREI
GEGR. 1897

BERLIN-FRIEDENAU
FEHLERSTR. 8 RUF 830133

BRONZEGUSS



PROF. FRITZ KLIMSCH

NOTIZEN

Wir bringen ständig die neuesten

FÜHRER-BILDER

sowie die Bildnisse seiner Mitarbeiter
in Staat und Wirtschaft

Photos, Postkarten, Kunstblätter, ein- und mehrfarbig, in allen Größen
und Preislagen vorrätig. Künstlerkarten nach Aufnahmen von Ori-
ginalen im Haus der Deutschen Kunst. Monatsschrift »Kunst dem Volk«.

Auskunft erteilt der Buch- und Kunsthandel sowie der

VERLAG HEINRICH HOFFMANN / MÜNCHEN 13

Friedrichstraße 34

SCHMINCKE

MALFARBEN
MALGRÜNDE

*die Werkstoffe
des Künstlers*

H. SCHMINCKE & C.
KÜNSTLERFARNFABRIK
DÜSSELDORF



die neue linie

Die deutsche Kulturzeitschrift,
die die Welt kennt

Architektur · Plastik · Malerei ·
Theater · Film · Literatur · Landschaft

Preis RM 1.—

Verlag Otto Beyer · Leipzig-Berlin

Entwurf 1934

A U S D R U C K
K R A F T V O L L E R
S C H Ö N H E I T

Aus dem Kunstschaffen des neuen Deutschland:
„Denkmal der Arbeit an der Reichsautobahn“
von Josef Thorak



MERCEDES-BENZ



923/1



Schonungs- und Vorbeugungskuren in

BAD NAUHEIM

erhalten die Leistungsfähigkeit des
Herzens und des Blutkreislaufes



REIFE DER KONSTRUKTION
PFLEGE DER FACHARBEIT
GESTALTEN HOCHWERTIGES
ROHMATERIAL ZU
AUTOMOBILEN

VON

LEISTUNGSFÄHIGKEIT

UND

PREISWÜRDIGKEIT

DIESE TATSACHEN VER-
DIENEN BERÜCKSICHTIGUNG
IM AUGENBLICK DER
ANSCHAFFUNG EINES WAGENS

ES SIND

Vorzüge
die uns **GROSS** *machten*

BORGWARD

WAGEN AUS BREMEN

Kück

HANS
THOMA

sign. u. dat.,
104 cm hoch,
76 cm breit



KUNSTSALON FRANKE

INHABER WILLY FRANKE

Leipzig C1, Goethestr. 7a (ehem. kgl. Palais)

Alte Meister, Romantiker

Hochwertige Kunstschöpfungen bis in die neuere Zeit

Bronzen, Antiquitäten



Lukas
KÜNSTLERFARBEN
 DR. FR. SCHOENFELD & CO, DÜSSELDORF



ADRIAN BRUGGER MÜNCHEN

Theatinerstraße 40
 Erstes Fachgeschäft für
 Künstlerbedarf

Hassia Sana



*Fussgerecht
Elegant*

Zu haben in allen guten Fachgeschäften

Schuhfabrik Hassia A.-G. • Offenbach a.M.



SA
WOE

SAGER & WOERNER
HOCH-, TIEF- UND STRASSENBAU
MÜNCHEN



Sparkasse der Hauptstadt der Bewegung München

Hauptstelle Sparkassenstr. 4 · 23 Zweigstellen im Stadtgebiet

Annahme von Spargeldern · Giro-, Scheck- und Kontokorrentverkehr · Gewährung von Darlehen und Krediten · An- und Verkauf von Wertpapieren · Verwahrung und Verwaltung von Wertpapieren (off. Depots) · Einlösung fälliger Zins- u. Gewinnanteilscheine · Ausstellung u. Einlösung von Reise-Kreditbriefen · Einzug von Schecks usw.

Kassastunden:

Montag mit Freitag 8 bis 12.30 Uhr und 13.30 bis 15 Uhr, Samstag 8 bis 12.30 Uhr



Rudolf G. Binding

ÜBER BADEN-BADEN

An keinen Ort der Welt bin ich so oft zurückgekehrt, immer von neuem
angezogen aus jeglicher Ferne, wie zu ihm, und keiner hat mich je
gekräftigter, glücklicher, jünger entlassen. Dies durch ein ganzes Leben.

Bade-, Trink- und Inhalations-
kuren

Frischobst- und Traubenkuren

Theater, Konzerte, Vorträge
Spielbank

(Roulette, Baccara, Kubus)

Werbefchrift „Baden-Baden im Kriege“ durch Bäder- und
Kurverwaltung Baden-Baden

Hochallgäu

Oberstdorf 843 m

Kleinwalsertal 1100—1250 m

Hindelang-Bad Oberdorf 850—1200 m

Fischen bei Oberstdorf 760 m

Oberstaufen 800 m

Bekannte Sommerkurorte

Das meistbesuchte Wintersportgebiet Großdeutschlands

mit der Nebelhornbahn in Oberstdorf

und dem Skilift in Riezlern, Kleinwalsertal

Ausgedehnte Skigebiete · Lohnende Ausflüge

Höhenwanderungen und Bergtouren

Prospekte durch:

Verkehrsamt Oberstdorf

Verkehrsamt Kleinwalsertal in Riezlern

Verkehrsamt Hindelang

Verkehrsamt Fischen

Verkehrsamt Oberstaufen

und alle Reisebüros

Sammelprospekt „Hochallgäu“ durch Verkehrsamt Oberstdorf



Münchener Kunstausstellung 1941
der Kameradschaft der Künstler München
im Maximilianeum

Mai bis Oktober

geöffnet täglich von 9 bis 18 Uhr

Ständige Kunstausstellung

der Kameradschaft der Künstler München, Maximilianstraße 26

geöffnet von 9 bis 18, Sonntags 10 bis 13 Uhr

Rosenthal

WELTMARKE DES PORZELLANS



**DIE
PIPERDRUCKE**



Originalgetreue farbige Wiedergaben von

Meisterwerken der Malerei

Verlangen Sie Prospekt vom Verlag

DIE PIPERDRUCKE

Verlags-GmbH. München 13, Georgenstr. 15

DEUTSCHE WERKSTÄTTEN MÖBEL

*nach Entwürfen von Professor Bruno Paul, F. A. Breuhaus,
Josef Hillerbrand, Architekt Hans Hartl, Georg Satink,
von erprobten Handwerkern gearbeitet*

**DEUTSCHE WERKSTÄTTEN
HELLERAU/DRESDEN**

DOROTHEUM

Wien I, Dorotheergasse 11 und 17. Gegründet 1707

übernimmt zur freiwilligen Versteigerung:

Kunstsammlungen (Gemälde, Antiquitäten, Münzen und Medaillen) sowie wertvolle Einzelstücke, Wohnungseinrichtungen (Versteigerung auch an Ort und Stelle), Juwelen (Brillant- und Perlenschmuck), Briefmarken und Bücher (Bibliotheken).

Die Kunst im Deutschen Reich

Diese repräsentative Monatszeitschrift in Großformat steht, was Ausführung und Inhalt anbetrifft, unter sämtlichen Kunstheften wohl an erster Stelle. Sie gibt Aufschluß gerade über die Tendenzen nationalsozialistischen Kunstschaffens, pflegt gute deutsche und artverwandte Tradition und bringt Kunstwerke von höchstem Wert, so gut wie niemals zuvor, in lebendige Erinnerung.

Bezugspreis vierteljährlich Ausgabe A RM. 3,-,

Ausgabe B mit Teil »Die Baukunst« RM. 6,-.

Bezug durch jede Buchhandlung und durch die Postanstalten
Zentralverlag der NSDAP., Franz Eher Nachf., München



Kunstaussstellung Gerstenberger

GmbH.

(W. Großhennig, H. u. K. Stickel)

Gegründet 1847

Chemnitz, Roßmarkt

Franz von Defregger, Sennerin

Musikstudium in der Mozartstadt Salzburg

Reichshochschule für Musik Mozarteum

3 Abteilungen: Hochschule, Fachschule (Konservatorium) und Musikschule für Jugend und Volk. Unterricht in sämtlichen Musikfächern.
Direktor: Prof. Clemens Krauß. Prospekte anfordern!



Stiftung Mozarteum Salzburg: Mozart-Gedenkstätten: Mozartmuseum mit theatergesch. Abteilung in Mozarts Geburtshaus, Getreidegasse 9. Das Zauberflötenhäuschen auf dem Imberg. Führungen im Mozarteum täglich (1. Juli bis 15. September), 1/2 12 Uhr: Archiv, Konzertsäle, Orgelvorführung im großen Konzertsaal

BAYERISCHE STAATSOPERETTE

Theater am Gärtnerplatz

DAS FÜHRENDE OPERETTENTHEATER DEUTSCHLANDS

erwartet Sie

täglich 19 Uhr

Kartenvorbestellungen unter Ruf 22391 und 27470 von 9 bis 13 und 16 bis 18.30 Uhr

Juliusspital Kellerei Würzburg

Verkauf von nur naturreinen Frankenweinen aus eigenen Weinbergen! In Bocksbeuteln mit Originalfüllung!

Preislisten
kostenlos!

Weinstube im Juliusspital Würzburg und
Nürnberg, Königstraße 1, an der Museumsbrücke



KUNSTHANDLUNG THEODOR HELLER AM ODEONSPLATZ

Gemälde moderner Künstler · Holzschnitte, Lithos und
Radierungen · Reproduktionen nach alter und neuer
Kunst · Kunstgewerbe · Bilderrahmen aus eigener Werkstätte

Bayerische Hofkunsthandlung

GEORG STUFFLER · Inhaber Anna Michels

Gemälde, Radierungen, Holzschnitte, Miniaturen

MÜNCHEN

Ausstellungsräume: Maximiliansplatz 20 (neben Park-Hotel) Tel. 13295



STAATLICHE MAJOLIKA MANUFAKTUR KARLSRUHE

Garten-, Bau- u. Kleinplastik, Kamine, Öfen, Brunnen,
Wandbilder u. Verkleidungen in edelster
keramischer Verarbeitung

Terrakotta
von Dorothea Schievelbein

KUNSTGIESSEREI GLEIWITZ

BETRIEBSSTELLE DER PREUSS. BERGWERKS- UND HUTTENAKTIENGESellschaft



Gegründet 1798

Guß von Großplastiken, Statuen, Büsten, Gedenktafeln,
Reliefs und Plaketten in Eisenkunstguß

Anschrift: Gleiwitz, Kalidestraße 2



Münchener Lagerhaus- und Transport-Gesellschaft m. b. H.

München 8, Friedenstr. 22, Fernsprecher 43365

Offizieller Ausstellungs-Spediteur der Großen Deutschen Kunstausstellung 1941 im Haus
der Deutschen Kunst

Unsere Künstlerplakate

sind
bei Werbefachleuten
und Graphikern
anerkannt
als

Spitzenleistungen

*

Graphische Kunstanstalt
Kunst im Druck-Obpacher AG

München 25 · Hofmannstraße 7



80 Jahre im Dienst
der schönen Münchnerin
und des
bayerischen
Meisterhandwerkes

KÜSTER-PERRY

DAS HAUS DER SCHÖNEN DINGE

München

Ritter-v.-Epp-Platz 15

Berlin W 15

Kurfürstendamm 225



KUNSTHANDLUNG THEODOR HELLER AM ODEONSPLATZ

BÜCHER ÜBER KUNST UND KÜNSTLER



Alles fürs Büro

BÜROMÖBEL • BÜROMASCHINEN

Kaut-Bullinger & Co.

Inhaber Rudolf Egerer

München, Residenzstraße 6 gegenüber der

Hauptpost / Fernruf 22071

Zum feschen Sportkostüm, zum hübschen Dirndl
gehört der reizende Trachtenhut

Originalgetreue

Trachtenhüte

aus dem Pustertal in Osttirol. Bitte be-
sichtigen Sie unsere Trachtenhutabteilung!

Prima Herren-, Damen- und Kinder-
wäsche, Socken, Strümpfe, Schals,
sowie alle **Textilfertigwaren**.

Nach wie vor die gute Wolle bei

H. SCHWABE & CO.

München 2, Rosental 3

Wolle- und Textil-Groß- und Einzelhandel



FLAMUCO

Öl-, Tempera- und Aquarellfarben
sowie das fixierbare **Pastell Bössenroth**
empfiehlt als erstklassige Erzeugnisse

Flamuco-Künstlerfarben-Fabrik
München 25, Pfeuferstr. 34



INDANTHREN-HAUS MÜNCHEN G.M.B.H.

MARIENPLATZ 21

Fachgeschäft für indanthrenfarbige Textilien

Bernstein der Schmuck für Generationen



STAATLICHE
BERNSTEIN-MANUFAKTUR
KÖNIGSBERG

DIE KUNST

Monatshefte für zeitgenössische Malerei,
Plastik, Wohnungskunst und Kunstgewerbe

Am 1. Oktober
beginnt der
43. Jahrgang

Einzelheft RM. 2,50, vierteljährlich RM. 7,-

Verlag F. Bruckmann, München

»Die Einrichtung«

OTTO BERINGER

MÖBEL UND INNENAUSBAU
MÜNCHEN 2 / BRIENNER STRASSE 52



Dirndl, Trachten
Dekorationsstoffe aus eigenen Werkstätten
Bäuerlicher Hausrat

MÜNCHEN, Residenzstraße 3 (an der Hauptpost) Fernsprecher 243 05



W. Eichheim

Kunst-
Schmiede

Verkauf
München
Baldestraße 11



Kunstverlag
J. C. Blumenberg
Lübeck

erbittet direkte Künstler-
angebote reproduktions-
fähiger Originalarbeiten

Export Import



Im 4. Jahrhundert
im Tal zu München
Kerzen Honig Liebkuchen
bei Gautsch.



CREDITANSTALT - BANKVEREIN

Hauptsitz in Wien

Filiale Salzburg, Bismarckstr. 5

Durchführung aller bankmäßigen Geschäfte

F. BRUCKMANN KG.

GRAPHISCHE KUNSTANSTALTEN / MÜNCHEN

LOTHSTR. 1 / RUF 6494

Buchdruck

Illustrierte Werke, Festschriften, Industrieprospekte, Kataloge, Serienbilder nach eigenen und gegebenen Vorschlägen, Kalender, Postkarten, Mehrfarbendruck, besonders Vierfarbendruck, Entwürfe

Tiefdruck

Mezzotintogravüren in Schnellpressendruck, Farbentiefdruck, Postkarten, Kalender, Kataloge, Verkehrsprospekte in bester Druckqualität. Neuzeitliches Verfahren für farbige Industrieprospekte

Klischees

Strich- und Rasterätzungen höchster Vollkommenheit, Autotiefätzungen, Drei- und Vierfarbenätzungen in Kupfer und Zink, künstl. Retuschen und Umzeichnungen nach Vorlagen für Strichätzungen

Galvanos

(Albert-Fischer-Verfahr.) nach Schriftsätzen, Holzschnitten, Strich-, Netz- und Farbätzungen, den Originalen vollkommen gleichwertige Wiedergaben. Stereos und Matern. Einwandfreie Druckfähigkeit

Verlangen Sie unsere Angebote und Proben

Vase für die Reichskanzlei 1939



STAATLICHE
PORZELLAN-MANUFAKTUR

Nymphenburg



CALLWEY CALLWEY CALLWEY



VERLAG
GEORG D.W. CALLWEY
MÜNCHEN

Wir bringen in den verschiedenen
Gruppen unserer Verlagsarbeit:

Gestalten und Probleme
der europäischen Geschichte

Bücher über volkstümliche
Kunst-, Kultur- und Heimatpflege

Architektur- und Baupflege
Grundlegende Werke
zum neuen deutschen Bauschaffen

Fachbücher
für das Malerhandwerk
und malwissenschaftliche Werke

Anthologien
und andere Bücher
zum Schenken

Ausführliche Prospekte bitten wir
zu verlangen!

CALLWEY CALLWEY CALLWEY



F. Waldbauer

MÜNCHEN, KAUFINGERSTRASSE 30

KOFFER UND
FEINE LEDERWAREN

Kloster-Drogerie-Parfümerie

München 2, Neuhauser Straße 31, Fernsprecher 1 23 72

DAS BEKANNT GUTE FACHGESCHÄFT

Autorisierte
Verkaufsstelle
der Elisabeth
Arden-Präparate

EWAR
SPÜLTISCHE
VIELSEITIGE
BAUFORMEN

ERNST WAGNER APPARATEBAU-REUTLINGEN WÜRT.

Und immer wieder...

kauft man die zuverlässigen

RID-SCHUHE!

Für Sport, Mode, Militär und Orthopädie
gibt es nichts Besseres!

Schuhhaus **RID** München 2
nur Fürstenstr. 7

(1 Minute vom Odeonsplatz) u. sonst nirgends
Gegründet 1873 / Vertragslieferant der ABC
Lieferant aller Kleiderkassen



Steigerwald

gegr. 1833
MÜNCHEN, BRIENNER STR. 3

KUNSTGEGENSTÄNDE
IN KRISTALL
PORZELLAN, KERAMIK



JOSEF RODENSTOCK

Nachf. OPTIKER WOLFF G. m. b. H.

MÜNCHEN: BAYERSTRASSE 3

Perusastr. 1, Marienplatz 17

Berlin: Leipziger Str. 101/102, Friedrichstraße 59/60

Liste kostenfrei!



Roeckl-Handschuhe

München:
Theatiner-
straße 44
Karlsplatz 4

Bayerischer Kunstgewerbe-Verein e.V., München, Pfandhausstr. 7

Abt.: Deutsche Volkskunst
Karlsplatz 7

Ständige Verkaufs-Ausstellung hochwertiger kunsthandwerk-
Erzeugnisse und vorbildlicher Arbeiten deutscher Volkskunst
Eintritt frei. Durchgehend geöffnet von 1/29 bis 18 Uhr

Sauerstoff-Sportcrem



die beliebte Crem für
jede Jahreszeit, beson-
ders bevorzugt für den
Sport in den Bergen,
schützt vor Sonnen-
brand, Wind, Frost und
Kälte, verschönt und
nährt die Haut tagsüber,
ohne fettig auszusehen.
Preis RM. 2,-, 3,-, u. 5,-.

Cremladen LAUN / München, Kaufingerstraße 35

Hubert und Jan VAN EYCK

Von Hermann Beemken. 80 Seiten Text mit 6 Farbtafeln
und 94 Abbildungen. In Ganzleinen RM. 12,—

Die Leistung der Brüder Hubert und Jan van Eyck,
die eine neue Sicht der Welt bedeutet, zu ergründen,
ist die Aufgabe dieses grundlegenden Buches.

VERLAG F. BRUCKMANN, MÜNCHEN

Kunsthandlung Max Wenninger, München 2

Maximiliansplatz 18, Ruf 11675

GEMÄLDE ERSTER MEISTER

Togal

seit 25 Jahren
benährt bei

Rheumatischen Beschwerden
Kopf- und Nervenschmerzen
Erkältungs-Krankheiten

E. Val-Eckhardt

Leinen- u. Wolle-Spezialhaus

Hackenstr. 5-7 München Fernspr. 13991-93

Möbel-Storz

offene Handelsgesellschaft

Das große Möbelhaus mit allen Preislagen

Tal 22-26

GEMÄLDE
NEUER UND
ALTER
MEISTER
PLASTIK

HANS IRLBACHER, MÜNCHEN

Bildhauer und Kunsthändler
Maximilianstraße 5, gegenüber dem Schauspielhaus
Tel. 23428, Privat 52146
gegr. 1882

Holzgeschnittene Rahmen,
Lüster, Wandleuchten,
gearb. f. Lenbach (Bismarck),
Stuck, Kaulbach usw.
Auszeichnung:
Spiegel, ausgestellt im
Haus der Deutschen Kunst

BRUCKMANN-BÜCHER

Verlangen Sie von Ihrem Buchhändler oder direkt vom Verlag unser ausführliches, reich
bebildertes Gesamtverzeichnis. VERLAG F. BRUCKMANN, MÜNCHEN

*„Besuchen Sie
die Bayerischen
Schlösser!“*

Residenzmuseum in München
Schloß Nymphenburg mit den Parkburgen
Ruhmeshalle mit Bavaria
Burg Trausnitz ob Landshut
Burg Burghausen
Herrenchiemsee, Linderhof, Neuschwanstein
Königshaus am Schachen bei Partenkirchen

Farbaufnahmen und Farbendrucke

in jeder Technik.

Qualitätsarbeit bei geringstem

Kostenaufwand

GRAPHISCHE KUNSTANSTALTEN

F. BRUCKMANN KG.

MÜNCHEN 2 · LOTHSTRASSE 1



Nutzen Sie das Gebot der Stunde!

*"Gesunde durch unsere
weltbekannten Heilwässer"*



STOFFWECHSEL
FETTSUCHT · GICHT
ZUCKER · MAGEN
DARM · LEBER
GALLE · NIEREN
BLASE · FRAUEN-
LEIDEN

MARIENBAD

Verwand und Bezugsquellen
durch die Kur- und Bäderverwaltung Marienbad



BAD ELSTER

hilft

**BEI
RHEUMA,
HERZ,
NERVEN
UND
FRAUENLEIDEN**



Parkhotel Alpenhof Garmisch

Besitzer und Leiter Hanns Kilian

Führendes Haus, beste zentrale Lage,
jeder Komfort, Zimmer ab RM. 4,—,
Pension ab RM. 10,—, Kasino — Bar,
Nachmittags- und Abendkonzert —
Telefon 2462-2465

Casino-Hotel PARTENKIRCHNER HOF

Bekannt durch Küche und Keller

2 Minuten vom Bahnhof

PARTENKIRCHEN

Rufnummer 2513 und 2305

GARMISCH

Hotel Gaststätte Marktplatz

Die Stätte gediegener Gastlichkeit.

Küche und Keller von Ruf.

Leitung J. P. Mair

Hochalm (1705 m)

1/2 Stunde von Bergst. Kreuzeckbahn

5 Betten, 50 Matratzen. Volle Pension

mit Bett RM. 7,—, mit Matratze RM. 6,—.

Eigene Sennerei. Liegestühle.

Fernruf 2907.

HOTEL HUSAR

Garmisch

Zweighaus des Hotels Leinfelder in
München, ältestes Familienhotel mit
allem Komfort / Vorzügliche Küche
Großer Hotelpark / Fernruf Nr. 2029

ALTDEUTSCHE TAFELMALEREI

Von Friedrich Winkler

254 Seiten mit 8 mehrfarbigen und 173 einfarbigen
Abbildungen. In Ganzleinen RM. 12,—

Näheres über dieses und zahlreiche andere wichtige
Kunstabdrücke finden Sie in unserem Kunstbücher-
prospekt, der kostenlos zur Verfügung steht.

VERLAG F. BRUCKMANN, MÜNCHEN

Brend'amour, Simhart & Co
Graphische Kunstanstalt München 2
Pflegestätte für künstlerische Reproduktionen



SANATORIUM

Dr. WIGGER'S KURHEIM PARTENKIRCHEN

Chefartz: Dr. med. Gerhard Stroomann. — Klinisch eingerichtete Kuranstalt. — Innere, Nerven-, Herz- und Stoffwechselkrankheiten. Eigenes Kurmittelhaus, auch für auswärtige Gäste. Einrichtungen für Diagnose und Therapie. — Das ganze Jahr geöffnet!

Stammhaus: Kurhaus und Sanatorium BÜHLERHOHE bei Baden-Baden

GARMISCH

Hotel Roter Hahn

bestgepflegtes Haus, 2 Minuten
vom Bahnhof, der Zugspitzbahn
und dem Festsaal nahe.

Besitzer Mair-Emslander

Sie wohnen und essen gut im

Hotel und Gaststätte

»Marktplatz«

am schönen Garmischer Marktplatz gelegen.
Telefon 2361

Die Stätte gediegener Gastlichkeit!

Anerkannte Kultur von Küche und Weinkeller
bei niedrigster Preisgestaltung
Leitung: J. P. Mair

Clausing's Posthotel

GARMISCH

Gutbürgerliches Haus
Ausgezeichnete Küche
Gemütliche Lokale

Waren Sie schon im

Garmischer Bräustüberl?

Tel. 2312. Leitung: M. Schleinkofer.

Es ist der althistorische Brauereigasthof im
Brauhaus Garmisch.

Gegründet 1663, Fürstenstraße 23.

Allerbeste Küche, billigste, Preise, eigene
Schlächtereie

Das Haus, das Sie suchen!

Erfolgsichere
WERBUNG



ALA
ANZEIGEN-AKTIENGESELLSCHAFT

Berlin W 35, Amsterdam C, Bremen, Breslau 1, Brüssel 15,
Chemnitz, Dortmund, Dresden-A. 1, Essen 1, Frankfurt a. M.,
Graz, Hamburg 1, Hannover M, Innsbruck, Karlsbad, Kassel,
Kiel, Klagenfurt, Köln 1, Königsberg i. Pr., Leipzig C 1, Linz
a. d. D., Lübeck, Mannheim O 5, München 2 M, Nürnberg O,
Prag II, Stettin I, Stuttgart I, Wien I.

Ruhe und Erholung bietet Ihnen

LINDAU

DIE FERIEINSEL IM BODENSEE

Auskunft und Werbeschriften durch das Städtische Verkehrsamt im Hauptbahnhof / Fernruf 22 66



Schliersee

der beliebte Höhenluftkurort, 800—1800 Meter ü. d. Meer, vereinigt Berge, Seen und Wälder und bietet zu jeder Jahreszeit seinen Gästen beste Aufnahme u. gute Erholung. Prospekte durch alle Reisebüros und **Verkehrsamt Schliersee.** Fernsprecher 356.

Schöne Landschaft—Sport—Erholung

im 1300 bis 1500 m hoch gelegenen

St. Anton am Arlberg, Tirol

Seilbahn auf den Galzig. Weites Skigelände

Tennis, Moorbad, prächtige Wanderungen

Auskünfte durch das Verkehrsamt. Fernruf: 29



Ein freundlicher Alpenkurort an der Tiroler Grenze, den man immer wieder aufsucht, wenn man Erholung braucht, wandern und klettern will und Sinn für Naturschönheiten hat. Auskünfte und Prospekte durch das Verkehrsamt und Reisebüros.



Nieren- und Blasenheilbad der Bayer. Rhön

BAD BRÜCKENAU

Wernarzer Heilquelle • Stahl- und Moorbad

Auskunft und Prospekt durch die Badeverwaltung

Der Besuch **Regensburgs** *ist allein eine Reise wert!*

Alte Reichsstadt an der Donau mit berühmten Baudenkmälern des Mittelalters. In der Umgebung die Deutschen Ruhmestempel WALHALLA und BEFREIUNGSHALLE. Näheres durch: Hapag- Reise- und Verkehrsbüro G. m. b. H., Regensburg, Maximilianstraße 29, Fernruf 3896.

GAUHAUPTSTADT SALZBURG

Stadt-Museum: Franz-Josefs-Kai 17; Kunst- und kulturhistorische Sammlungen aus der Vorzeit bis zur Gegenwart.

Hellbrunn: Ehemals kaiserl. Lustschloß, erbaut durch Erzbischof Markus Sittikus, 1613-15. Wasserspiele, Schloß, große Parkanlagen, Hirschgarten, Volkskundemuseum, Steintheater, „Watzmannblick“.

Städtische Bäder: Schwimmbad Leopoldskron: 10 Minuten von der Obus-Haltestelle. — Schwimmbad Volksgarten: Parscher Lokalbahn-Haltestelle. — Städtisches Brausebad: Griesgasse.

Vorzügliche Jausenstationen: Im Volksgarten: Volksgartengaststätte, In Hellbrunn: Schloßrestaurant Hellbrunn. Mit herrlicher Stadtaussicht: Am Imberg, 650 Meter, Franziskischlößl. — Am Mönchsberg, 506 Meter, elektrischer

Aufzug und Bürgerwehrsöller: Auffahrt mit dem

Mönchsbergaufzug

Gutscheinkarten Salzburg: (Bedeutende Preisermäßigung!) Rot (ganzjährig): RM. 3,20; Residenz, Festung, Felskapellen, Sebastians-Friedhof, Zaubertflötenhäuschen, Mozartmuseum, Stadtmuseum, Haus der Natur.

Blau (nur während des Sommers): RM. 2,-; Fahrt nach Hellbrunn und zurück, Eintritt Hellbrunn (Schloß und Wasserspiele), Mönchsbergaufzug, Stadtmuseum.

Werbeschriften: „Salzburg, die Mozartstadt“, „Stadtplan“, „Stadtfahrplan“, „Wandern und Radeln in Salzburg“.

Auskünfte: Stadtverkehrsamt Salzburg, Alter Markt 12 (Fendt-Haus), Ruf 1466, und im Sommer am Hauptbahnhof, Ruf 1470.



Salzburg
Residenz

Besuchen Sie die historischen Prunkräume
der SALZBURGER RESIDENZ!



LANDESTHEATER SALZBURG

Intendant Dr. Herbert Furreg

Oper
Sprechstück
Operette

Das schöne stilvolle Theater, als erstes nach der
Machtergreifung in der Ostmark im Jahre 1939
vergrößert und neu eingerichtet.

BESUCHT DIE SCHÖNE

Interessante
Schmuckschau im
Industriehaus

Reudlinmuseum,
einzigartiges
Schmuckmuseum

900 jährige
Schloßkirche

Größter
Alpengarten
Deutschlands

Herrliche Wälder
zur Erholung!



PFORZHEIM
PFORTE DES SCHWARZWALDES

Prospekte
in allen
Reisebüros
und durch
Städtisches
Verkehrsamt
Pforzheim
(Rathaus)



KITZBÜHEL

Tirol, 800 m

Seebad Schwarzsee 22—26° C

Ruhe und Erholung in herrlicher Alpenlandschaft



SEEFELD, TIROL

Seebad

Führende Sommerfrische

1200 m

HEILBAD

Baden bei Wien

Schwefelthermen, bewährt bei rheumatischen, gichtischen und Gelenkerkrankungen, eine gastliche Stadt und die reizvolle Voralpenlandschaft gewährleisten Heilung und Erholung

Auskünfte durch die Kurverwaltung Baden bei Wien und alle Reisemittler



KUFSTEIN

am Fuße des Kaisergebirges

Sommerfrische, Seebäder

Bergsport

Tägliche Konzerte

auf der Heldenorgel

Beliebte Wochenendausflüge

SPATENHAUS



Residenzstraße 12, Perusastraße 3

Mit Café-Restaurant im I. Stock

Kultivierte Behaglichkeit, anerkannt

gute Küche

Am Abend in die bekannte

Atlantic-Bar

am Marienplatz

Stimmung — Nachtbetrieb

MÜNCHEN



GRAND HOTEL
CONTINENTAL

Botanischer Garten München-Nymphenburg

Kaffeehaus

der schönste des Kontinents! Herrliche Freiland-Anlagen. Berühmte Gewächshäuser mit hervorragender Orchideen- und Kakteensammlung. mit schönen Terrassen inmitten der Blütenpracht
Straßenbahn! 3 u. 1, Verbindungsweg zum Nymphenburger Park (3 Min.)



**Ausschank der weltbekannten Löwenbräubiere
in den Gaststätten des Hauses der Deutschen Kunst**

Café-Restaurant

LUITPOLD
BRIENNER STRASSE 8

*Die vornehme, gemütliche Gaststätte
Münchens. Täglich nachmittags und
abends erstklassige Künstlerkonzerte*

REGINA-PALAST-HOTEL

Das in den Parkanlagen gelegene schöne Hotel

Künstlerkonzert und Tanz beim 5-Uhr-Tee und abends in der Bar

GARTENRESTAURANT

Gaststätte Nürnberger Bratwurstglöckl am Dom

MÜNCHEN
Frauenplatz 9

*Altdeutsche Bierstube. Spezialitäten vom
offenen Feuer. Vorzügliche Frühstücksgерichte*

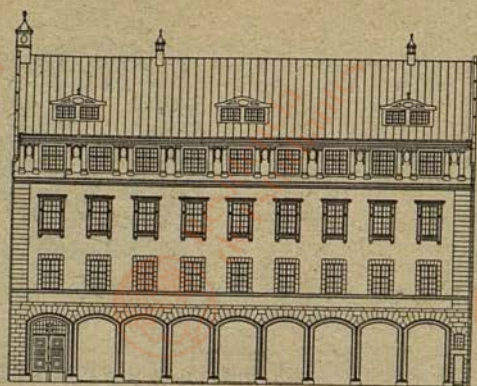

GALERIE
WIMMER & CO.

Gegründet 1825

MÜNCHEN

Briener Straße 3

*Meisterwerke
des 19. Jahrhunderts*

MÜNCHNER KUNSTHANDELS- GESELLSCHAFT

Kameradschaft der Künstler München e.V.

ANTIQUITÄTEN-GALERIE

Gobelins — Antike Möbel

Antike Stickereien — Stoffe — Antike Tafelungen

Kamine und Öfen

Vornehme

WOHNUNGSEINRICHTUNGEN

Einzelmöbel — Möbelstoffe

Orient- und deutsche Teppiche

MÜNCHEN
LENBACHPLATZ 3

**Zu gewissenhafter fachkundiger
Beratung und Geschäftserledigung,
auch bei Darlehensbedarf,
empfehlen sich:**

Bank der Deutschen Arbeit A.G.
Niederlassung München

Bayerische Handelsbank Bodenkreditanstalt

Bayerische Hypotheken- und Wechsel-Bank

Bayerische Landwirthschaftsbank e.G.m.b.H.

Bayerische Staatsbank

Bayerische Vereinsbank

Commerzbank Aktiengesellschaft
Filiale München

Deutsche Bank Filiale München

Deutsche Bau- und Bodenbank Aktiengesellschaft
Zweigniederlassung München

Dresdner Bank Filiale München
Seiler & Co.

Süddeutsche Bodencreditbank